

Carteira Top Picks Gráfica Arena



Analista Responsável

Gilberto Coelho Jr. - CNPI-T 832

Gilberto.coelho@xpi.com.br

Objetivos da Carteira

A carteira é composta por 5 ativos, tendo cada um o peso igual de 20%.

Ressaltamos que a Carteira Semanal Top Picks busca retorno a curto prazo, considerando apenas a análise técnica. O intuito é que a média do retorno dos 5 ativos, ao final da semana, supere o benchmark.

O retorno da carteira é medido de acordo com os preços de fechamento dos ativos nas sextas.

Não haverá stop gain ou stop loss para os ativos indicados, visto que a ideia da carteira é que a média dos ativos supere o Ibovespa no período.

Consideramos para a seleção dos ativos um corte de liquidez para que o retornos das recomendações reflitam da forma mais fiel a realidade. São elegíveis preferencialmente ativos do IBX-100.

TOP PICKS Semanal Arena		
Anterior		Nova
MRFG3	=	MRFG3
FLRY3	=	FLRY3
GGBR4	=	GGBR4
ECOR3	<>	BRKM5
ETER3	=	ETER3

Carteira Top Picks Gráfica Arena



Analista Responsável
Gilberto Coelho Jr. - CNPI-T 832
Gilberto.coelho@xpi.com.br

04/02/2022

Portfólio

Semana 28/01 a 04/02/	Ticker	Rentabilidade	Semana 28/01 a 04/02/	Ticker	Peso
Marfrig	MRF3	-9,97%	Marfrig	MRF3	20%
Fleury	FLRY3	-2,02%	Fleury	FLRY3	20%
Gerdau	GGBR4	2,53%	Gerdau	GGBR4	20%
Ecorodovias	ECOR3	-7,23%	Brasken	BRKM5	20%
Eternit	ETER3	0,83%	Eternit	ETER3	20%

Carteira -3,17%

Na semana a carteira Top Picks Arena cedeu -3,17%, enquanto o Ibovespa, nosso benchmark, valorizou 0,3%.

Anterior		Nova
MRF3	=	MRF3
FLRY3	=	FLRY3
GGBR4	=	GGBR4
ECOR3	<>	BRKM5
ETER3	=	ETER3

Trocas da semana

Sai: ECOR3 - Entra: BRKM5

Rentabilidades

Portfólio	Semana	2022	2021	2020	2019	2018	2017
Top Picks	-3,17	0,41	-14,79	-11,86	34,96	13,69	26,03
Ibovespa*	0,30	7,07	-14,82	3,22	32,64	15,11	30,70
Diferença	-3,47 p.p.	-6,66 p.p.	0,02 p.p.	-15,08 p.p.	2,32 p.p.	-1,43 p.p.	-4,67 p.p.

Portfólio	2016	2015	2014	2013	2012	2011	ACUM
Top Picks	40,16	-9,16	9,39	1,63	14,97	1,13	188,22
Ibovespa*	41,40	-11,31	-6,78	-18,51	8,16	-17,34	87,16
Diferença	-1,25 p.p.	2,16 p.p.	16,17 p.p.	20,13 p.p.	6,81 p.p.	18,47 p.p.	101,07 p.p.

* Variação mensal calculada com base nos fechamentos das sextas mais próximas do fim do mês.

Carteira Top Picks Gráfica Arena



Analista Responsável

Gilberto Coelho Jr. - CNPI-T 832

Gilberto.coelho@xpi.com.br

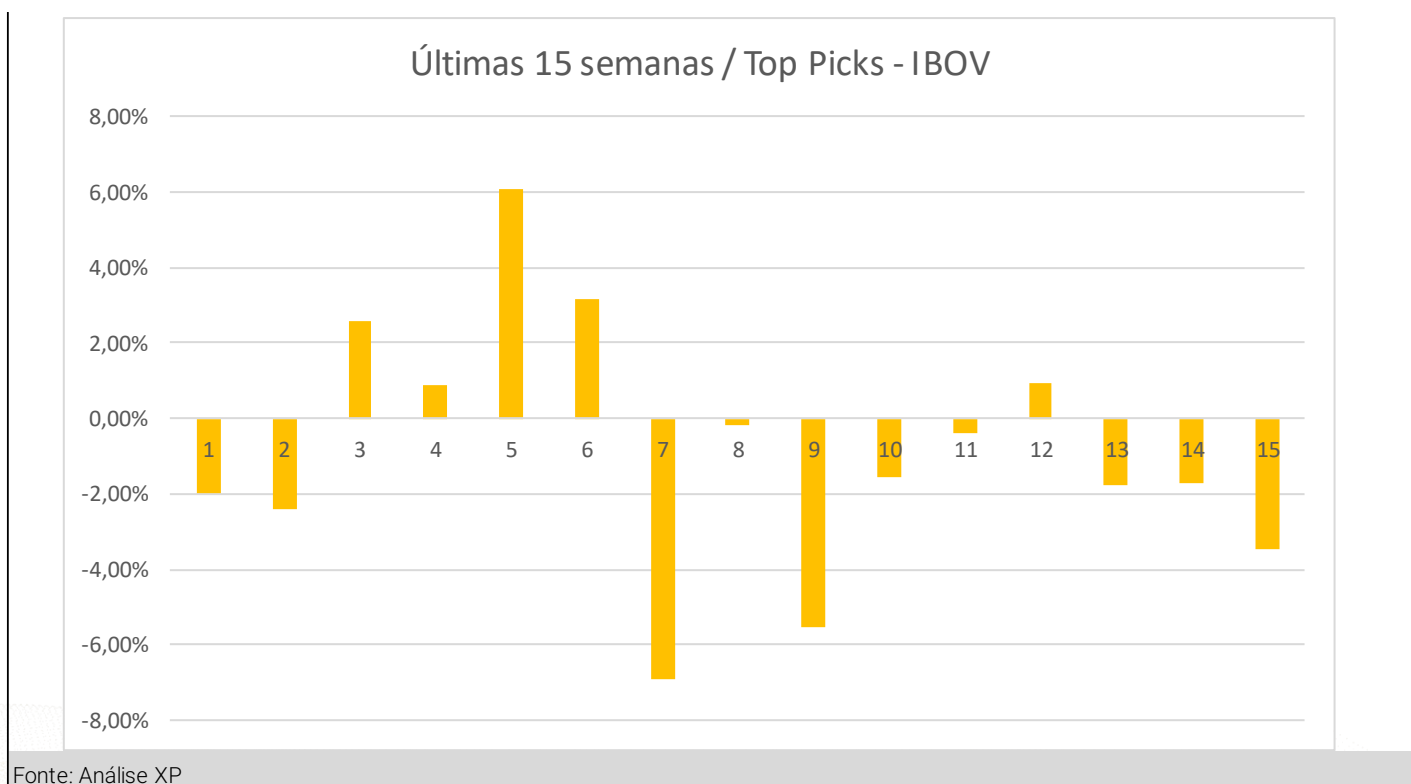
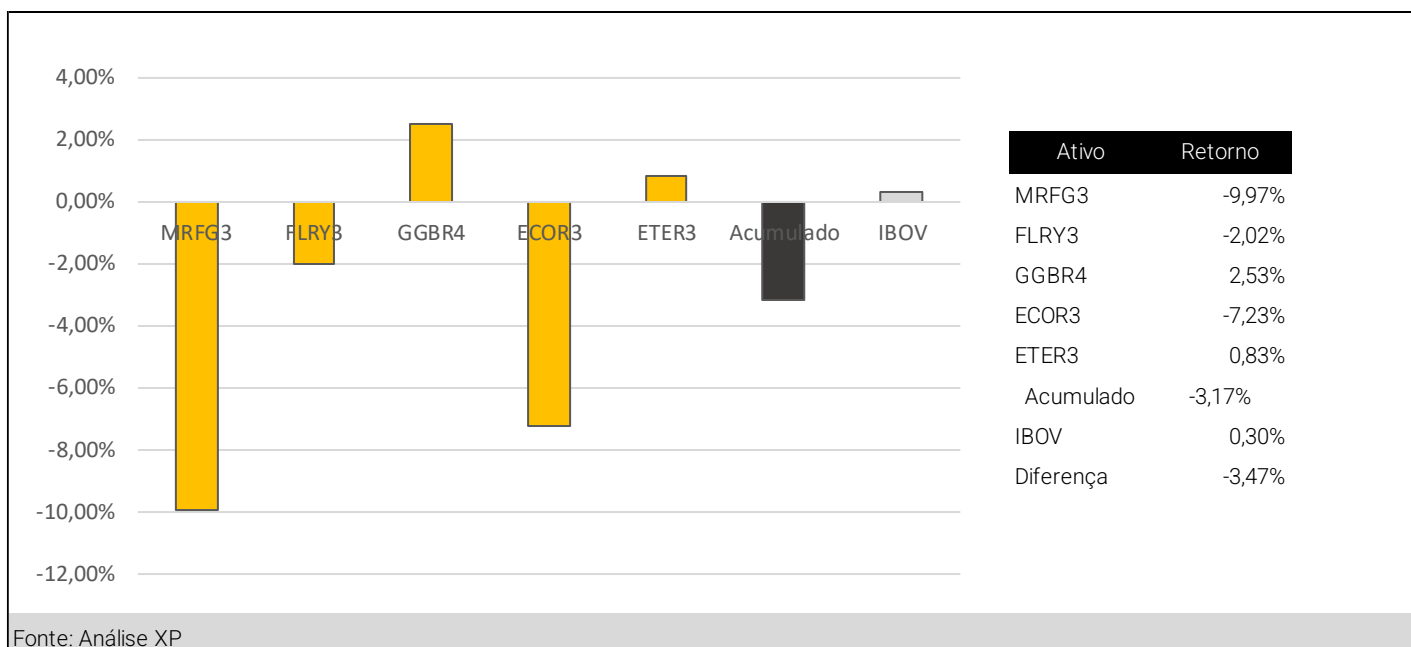

Carteira Top Picks Gráfica Arena

Após o fechamento do mercado os dados serão inseridos.

De 04/fev a 11/fev



Analista Responsável
Gilberto Coelho Jr. - CNPI-T 832
Gilberto.coelho@xpi.com.br

Análises dos ATIVOS

MRFG3 apesar da queda na semana está em teste de importante suporte na mm200 dias favorecendo altas na direção dos 22,00 ou 24,00, Suportes em 20,00 e 19,11.

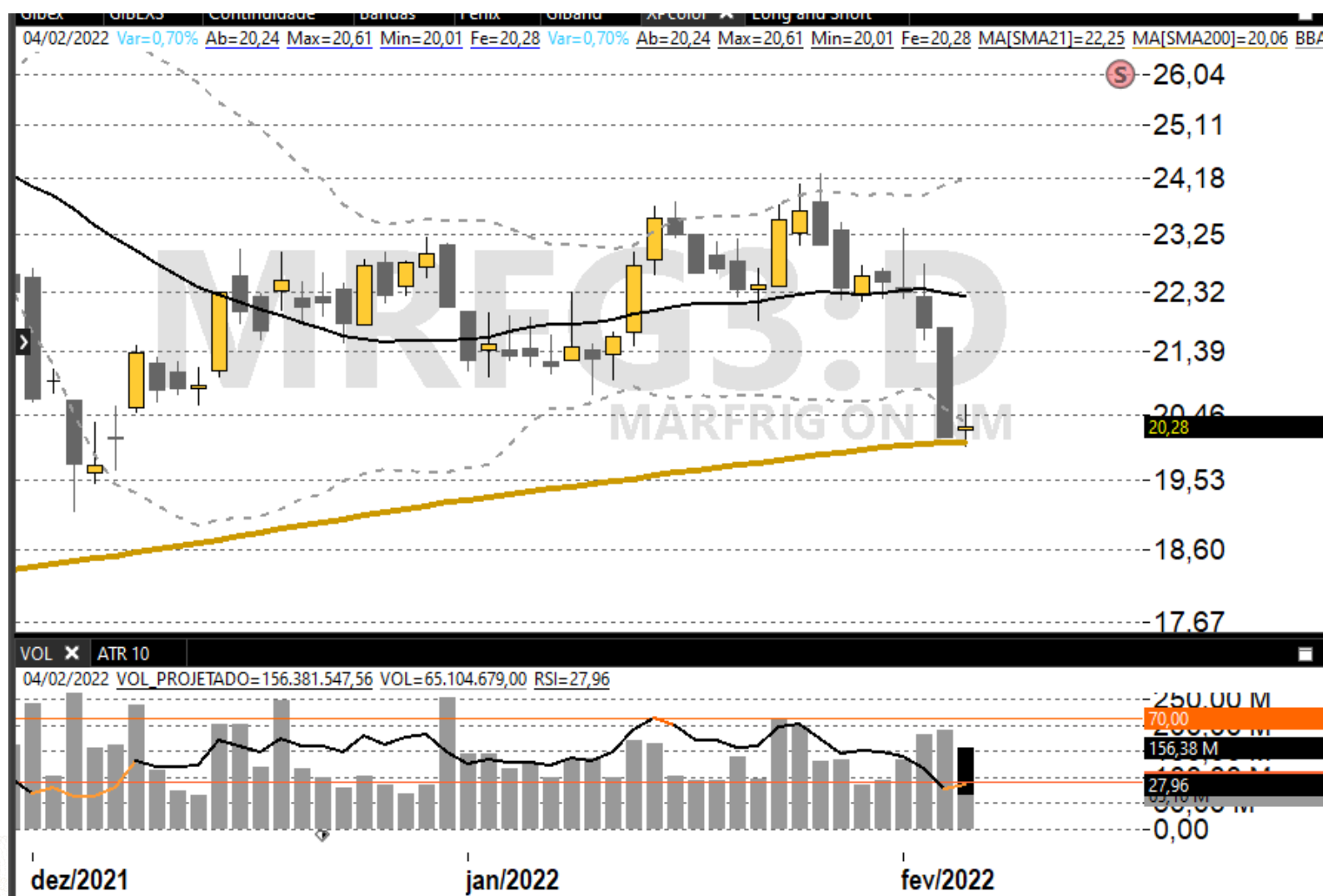

Carteira Top Picks Gráfica Arena

Após o fechamento do mercado os dados serão inseridos.

De 04/Fev a 11/Fev



Analista Responsável
Gilberto Coelho Jr. - CNPI-T 832
Gilberto.coelho@xpi.com.br

Análises dos ATIVOS

FLRY3 corrigiu em direção a média de 21 dias já deixando uma sombra inferior, sugerindo altas a direção dos 20,00 ou 22,00. Tem suportes entre 18,70 e 18,15..

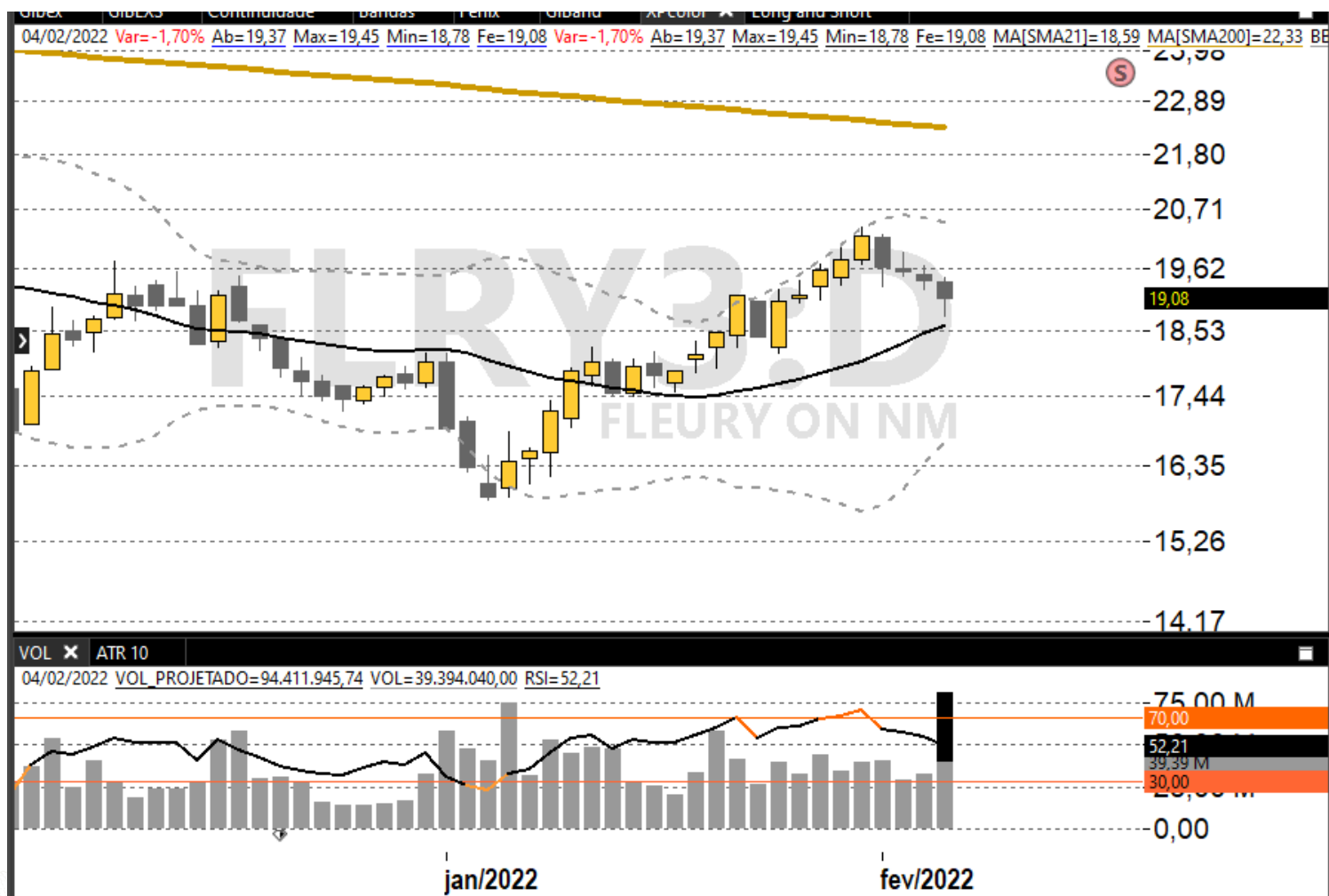

Carteira Top Picks Gráfica Arena

Após o fechamento do mercado os dados serão inseridos.

De 04/Fev a 11/Fev



Analista Responsável
Gilberto Coelho Jr. - CNPI-T 832
Gilberto.coelho@xpi.com.br

Análises dos ATIVOS

GGBR4 está acima das médias de 21 e 200 dias favorecendo altas na direção dos 30,45 ou 35,00. Tem suportes em 28,00 e 26,50.

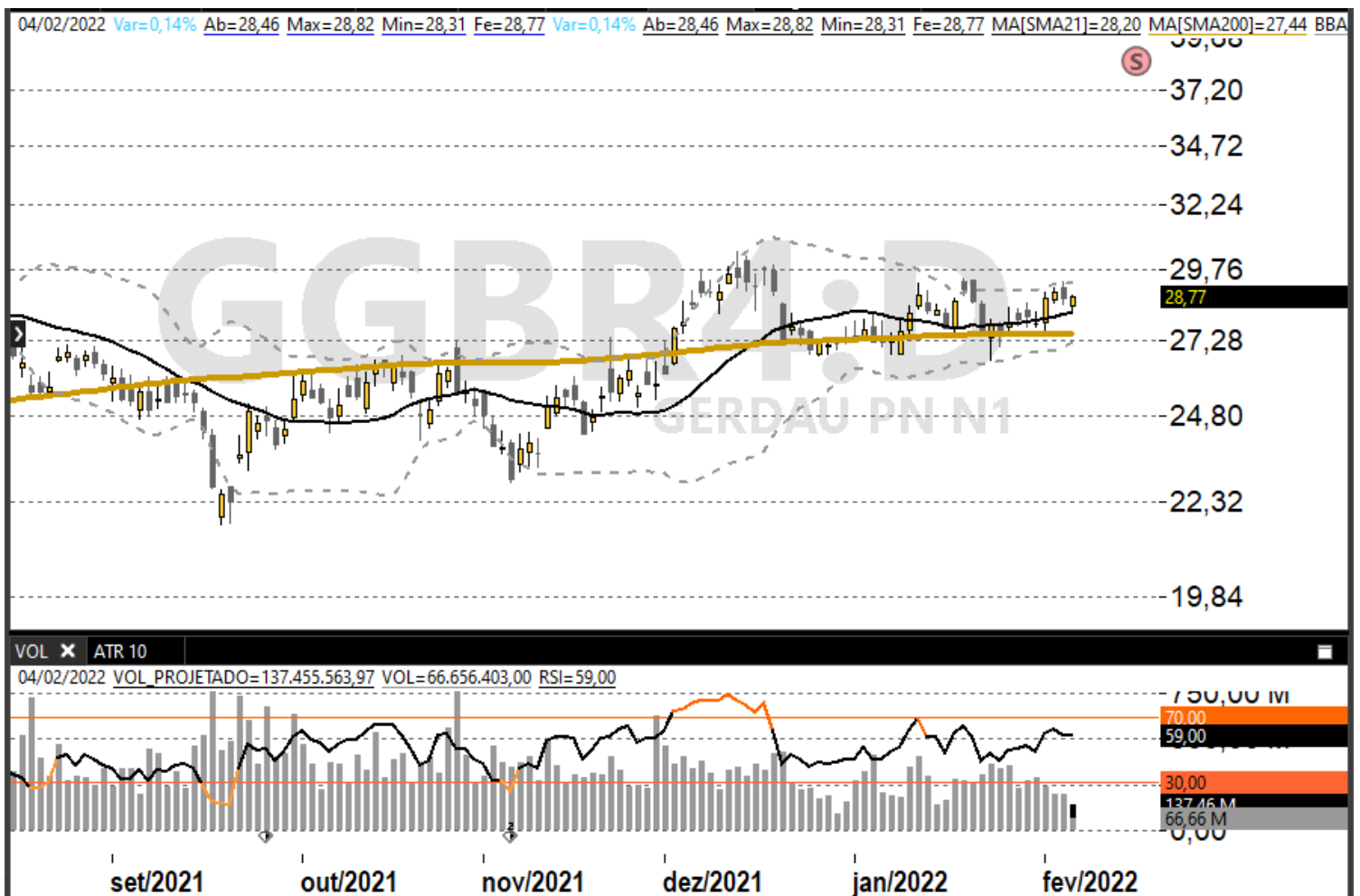

Carteira Top Picks Gráfica Arena

Após o fechamento do mercado os dados serão inseridos.

De 04/Fev a 11/Fev



Analista Responsável

Gilberto Coelho Jr. - CNPI-T 832
Gilberto.coelho@xpi.com.br

Análises dos ATIVOS

BRKM5 está retomando tendência de alta superando as médias de 21 e 200 dias favorecendo teste dos 59,15 ou 62,40. Tem suportes em 50,76 e 45,71.

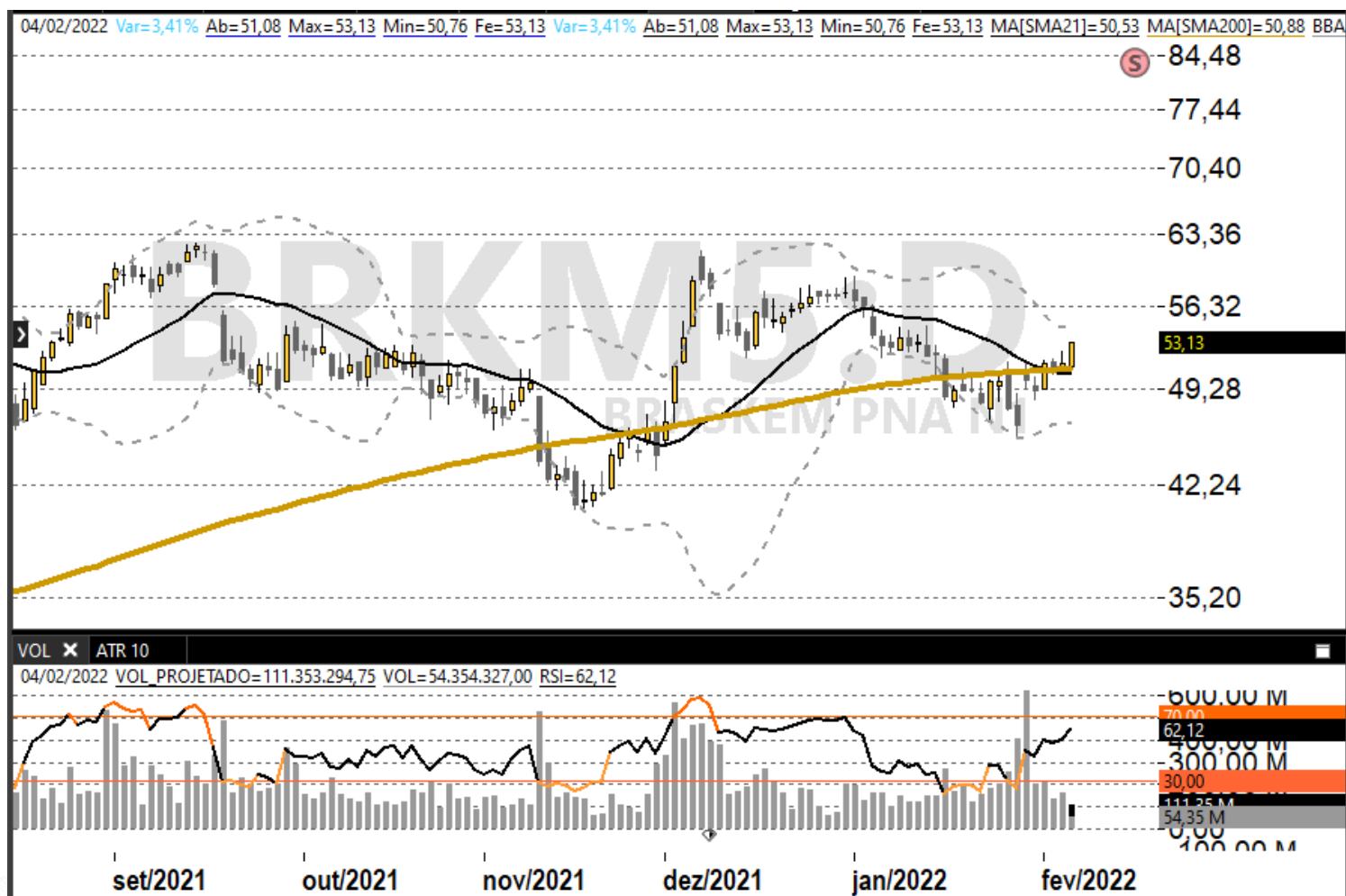

Carteira Top Picks Gráfica Arena

Após o fechamento do mercado os dados serão inseridos.

De 04/Fev a 11/Fev



Analista Responsável
Gilberto Coelho Jr. - CNPI-T 832
Gilberto.coelho@xpi.com.br

Análises dos ATIVOS

ETER3 está em teste de suporte na mm21 dias sugerindo retomada dos 18,90 ou 21,75. Tem suportes em 16,65 e 14,30.

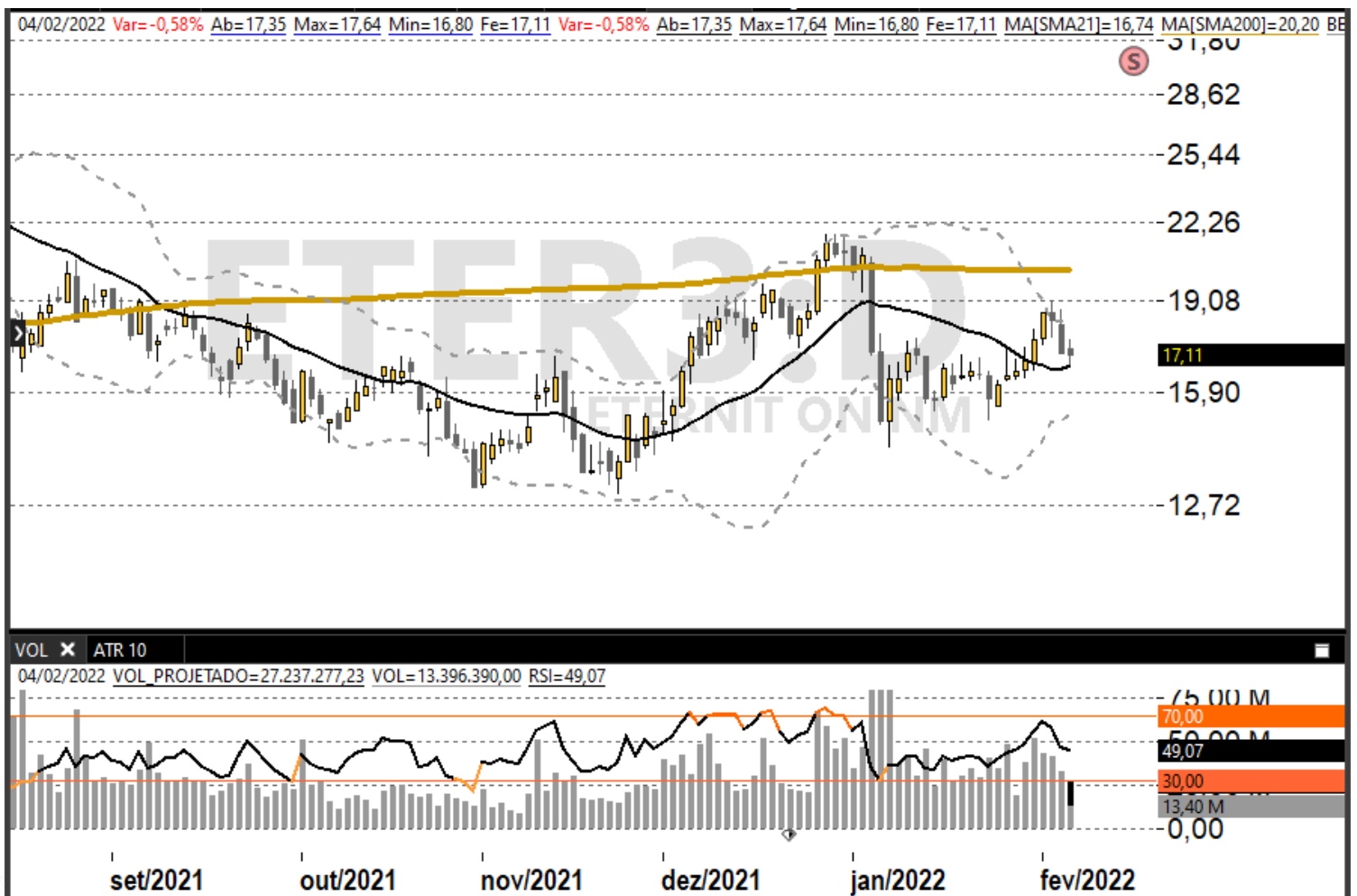

Disclaimer

DISCLAIMER INFORMAÇÕES IMPORTANTES

Analista: Gilberto Pereira Coelho Junior– CNPI-T: 832

Este relatório de análise foi elaborado pela XP Investimentos CCTVM S.A. (“XP”) de acordo com todas as exigências na Resolução CVM 20/2021, como objetivo fornecer informações que possam auxiliar o investidor a tomar sua própria decisão de investimento, não constituindo qualquer tipo de oferta ou solicitação de compra e/ou venda de qualquer produto. As informações contidas neste relatório são consideradas válidas na data de sua divulgação e foram obtidas de fontes públicas. A XP Investimentos não se responsabiliza por qualquer decisão tomada pelo cliente com base no presente relatório. Este relatório foi elaborado considerando a classificação de risco dos produtos de modo a gerar resultados de alocação para cada perfil de investidor. O(s) signatário(s) deste relatório declara(m) que as recomendações refletem única e exclusivamente suas análises e opiniões pessoais, que foram produzidas de forma independente, inclusive em relação à XP Investimentos e que estão sujeitas a modificações sem aviso prévio em decorrência de alterações nas condições de mercado, e que sua(s) remuneração(es) é(são) indiretamente influenciada por receitas provenientes dos negócios e operações financeiras realizadas pela XP Investimentos.

O analista responsável pelo conteúdo deste relatório e pelo cumprimento da Resolução CVM nº 16/2021 está indicado acima, sendo que, caso constem a indicação de mais um analista no relatório, o responsável será o primeiro analista credenciado a ser mencionado no relatório.

Os analistas da XP Investimentos estão obrigados ao cumprimento de todas as regras previstas no Código de Conduta da APIMEC para o Analista de Valores Mobiliários e na Política de Conduta dos Analistas de Valores Mobiliários do Grupo XP.

O atendimento de nossos clientes é realizado por empregados da XP Investimentos.

Os produtos apresentados neste relatório podem não ser adequados para todos os tipos de cliente. Antes de qualquer decisão, os clientes deverão realizar o processo de suitability e confirmar se os produtos apresentados são indicados para o seu perfil de investidor. Este material não sugere qualquer alteração de carteira, mas somente orientação sobre produtos adequados a determinado perfil de investidor.

A rentabilidade de produtos financeiros pode apresentar variações e seu preço ou valor pode aumentar ou diminuir num curto espaço de tempo. Os desempenhos anteriores não são necessariamente indicativos de resultados futuros. A rentabilidade divulgada não é líquida de impostos. As informações presentes neste material são baseadas em simulações e os resultados reais poderão ser significativamente diferentes.

Este relatório é destinado à circulação exclusiva para a rede de relacionamento da XP Investimentos, podendo também ser divulgado no site da XP Investimentos. Fica proibida sua reprodução ou redistribuição para qualquer pessoa, no todo ou em parte, qualquer que seja o propósito, sem o prévio consentimento expresso da XP Investimentos.

A Ouvidoria da XP Investimentos tem a missão de servir de canal de contato sempre que os clientes que não se sentirem satisfeitos com as soluções dadas pela empresa aos seus problemas. O contato pode ser realizado por meio do telefone: 0800 771 5454. SAC. 0800 774 0402.

O custo da operação e a política de cobrança estão definidos nas tabelas de custos operacionais disponibilizadas no site da XP

Investimentos: <https://www.xpi.com.br/>

A XP Investimentos exime de qualquer responsabilidade por quaisquer prejuízos, diretos ou indiretos, que venham a decorrer da utilização deste relatório ou seu conteúdo.

A Avaliação Técnica e a Avaliação de Fundamentos seguem diferentes metodologias de análise. A Análise Técnica é executada seguindo conceitos como tendência, suporte, resistência, candles, volumes, médias móveis entre outros. Já a Análise Fundamentalista utiliza como informação os resultados divulgados pelas companhias emissoras e suas projeções. Desta forma, as opiniões dos Analistas Fundamentalistas, que buscam os melhores retornos dadas as condições de mercado, o cenário macro econômico e os eventos específicos da empresa e do setor, podem divergir das opiniões dos Analistas Técnicos, que visam identificar os movimentos mais prováveis dos preços dos ativos, com utilização de “stops” para limitar as possíveis perdas.

O investimento em ações é indicado para investidores de perfil moderado e agressivo, de acordo com a política de suitability praticada pela XP Investimentos. Ação é uma fração do capital de uma empresa que é negociada no mercado. É um título de renda variável, ou seja, um investimento no qual a rentabilidade não é preestabelecida, varia conforme as cotações de mercado. O investimento em ações é um investimento de alto risco e os desempenhos anteriores não são necessariamente indicativos de resultados futuros e nenhuma declaração ou garantia, de forma expressa ou implícita, é feita neste material em relação a desempenhos. As condições de mercado, o cenário macroeconômico, os eventos específicos da empresa e do setor podem afetar o desempenho do investimento, podendo resultar até mesmo em significativas perdas patrimoniais. A duração recomendada para o investimento é de médio-longo prazo. Não há quaisquer garantias sobre o patrimônio do cliente neste tipo de produto

O investimento em opções é preferencialmente indicado para investidores de perfil agressivo, de acordo com a política de suitability praticada pela XP Investimentos. No mercado de opções, são negociados direitos de compra ou venda de um bem por preço fixado em data futura, devendo o adquirente do direito negociado pagar um prêmio ao vendedor tal como num acordo seguro. As operações com esses derivativos são consideradas de risco muito alto por apresentarem altas relações de risco e retorno e algumas posições apresentarem a possibilidade de perdas superiores ao capital investido. A duração recomendada para o investimento é de curto prazo e o patrimônio do cliente não está garantido neste tipo de produto.

O investimento em termos é indicado para investidores de perfil agressivo, de acordo com a política de suitability praticada pela XP Investimentos. São contratos para compra ou a venda de uma determinada quantidade de ações, a um preço fixado, para liquidação em prazo determinado. O prazo do contrato a Termo é livremente escolhido pelos investidores, obedecendo o prazo mínimo de 16 dias e máximo de 999 dias corridos. O preço será o valor da ação adicionado de uma parcela correspondente aos juros – que são fixados livremente em mercado, em função do prazo do contrato. Toda transação a termo requer um depósito de garantia. Essas garantias são prestadas em duas formas: cobertura ou margem.

O investimento em Mercados Futuros embute riscos de perdas patrimoniais significativos, e por isso é indicado para investidores de perfil agressivo, de acordo com a política de suitability praticada pela XP Investimentos. Commodity é um objeto ou determinante de preço de um contrato futuro ou outro instrumento derivativo, podendo consubstanciar um índice, uma taxa, um valor mobiliário ou produto físico. É um investimento de risco muito alto, que contempla a possibilidade de oscilação de preço devido à utilização de alavancagem financeira. A duração recomendada para o investimento é de curto prazo e o patrimônio do cliente não está garantido neste tipo de produto. As condições de mercado, mudanças climáticas e o cenário macroeconômico podem afetar o desempenho do investimento.





Carteira Top Picks Gráfica semanal ARENA
Área de Análise Técnica
Gilberto.Coelho@xpi.com.br