

Análise Técnica



GILBERTO
COELHO

Cardápio do Giba



ARENA
TRADER

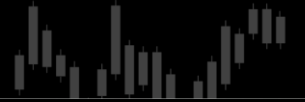

Analista Responsável: Gilberto Coelho CNPI-T 832

Este relatório foi criado com a finalidade de destacar ativos da Bolsa que possam estar iniciando um novo movimento (SWING TRADE) a luz da análise técnica. Aqui vamos destacar ativos com sinal de alta ou de baixa. Todos terão alvos e stops pré-definidos.

Se o gatilho for atingido acionará a operação que se for "estopada" no intraday e voltar no gatilho, dará reentrada na operação.

Pode-se realizar parcial ou encerrar posição com stop móvel seguindo a lógica de que um stop não pode ser em pontos maior que a distância para seu alvo. Por exemplo, se um ativo ficar a 0,05 centavos do alvo o novo stop deve ser também de 0,05 centavos, preservando assim o resultado positivo de uma operação que está dando bons resultados.

Pontos válidos apenas para o pregão do dia 21/FEV/2022

Gatilhos SWINGTRADE com base em análise Técnica										19/02/2022	
C ou V	ATIVO	Gatilho	Parcial	Alvo	Loss	MOTIVO	%Parcial	%Alvo	%Loss		
Compra	TEND3	13,86	14,69	15,75	13,29	IFR	5,99%	13,64%	-4,11%		
Compra	MBLY3	5,97	6,55	8,49	5,49	Fibonacci	9,72%	42,21%	-8,04%		
Compra											
Venda	LOGN3	26,10	24,35	23,01	26,79	IFR	6,70%	11,84%	-2,64%		

Atenção: Gatilhos só são acionados se a cotação do ativo atingir ou passar do valor. Sugestão de não ir muito além de 0,50% do Gatilho.

Analista Responsável: Gilberto Pereira Coelho Jr. - CNPI-T 832

[Disclaimer: Gilberto Coelho](#) [Para Posições vendidas favor verificar disponibilidade do BTC.](#)

Atenção para o stop um pouco mais longo de MBLY3.

Operações em andamento, gatilhos e novos stops em amarelo.

Início	Tipo	Operação	Ativo	Entrada	Redução	Alvo	Stop	Cotação	Resultado	Cotação	Resultado	Rentabilidade	Operação	Analista	Stat	Parcial
15/02/22	Swing Trade	Compra	ENBR3	20,34	21,49	22,99	20,99	21,49	5,65%	21,47	5,56%	5,60%	Redução	Gilberto C.		18/02/2022
16/02/22	Swing Trade	Compra	CMIG4	13,01	13,79	14,19	12,46	13,02	0,08%	13,02	0,08%	0,08%	Iniciada	Gilberto C.		
16/02/22	Swing Trade	Compra	VALE3	89,30	98,49	100,00	84,49	85,75	-3,98%	85,75	-3,98%	-3,98%	Iniciada	Gilberto C.		
16/02/22	Swing Trade	Compra	MRVE3	12,44	13,49	15,00	12,43	12,65	1,69%	12,65	1,69%	1,69%	Iniciada	Gilberto C.		
17/02/22	Swing Trade	Venda	BOVA11	110,57	106,51	104,01	112,01	109,00	1,42%	109,00	1,42%	1,42%	Iniciada	Gilberto C.		
18/02/22	Swing Trade	Compra	KLBN11	23,21	24,99	25,77	22,66	23,16	-0,22%	23,16	-0,22%	-0,22%	Iniciada	Gilberto C.		
18/02/22	Swing Trade	Venda	VBBR3	24,11	23,01	21,76	24,71	23,78	1,37%	23,78	1,37%	1,37%	Iniciada	Gilberto C.		

VALE3 C acionada na margem de 0,50%.

MRVE3 C acionada na margem de 0,50%



Análise Técnica



ARENA
TRADER



GILBERTO
COELHO

Cardápio do Giba

Analista Responsável: Gilberto Coelho CNPI-T 832

Últimas operações finalizadas

Início	Tipo	Operação	Ativo	Entrada	Redução	Alvo	Stop	Cotação	Resultado	Cotação	Resultado	Rentabilidade	Operação	Analista
15/02/22	Swing Trade	Venda	BRAP4	30,60	29,01	26,51	29,11	29,01	5,20%	29,11	4,87%	5,03%	Finalizada	Gilberto C.
07/02/22	Swing Trade	Compra	SMT03	36,75	38,35	41,69	39,49	38,35	4,35%	39,49	7,46%	5,90%	Finalizada	Gilberto C.
15/02/22	Swing Trade	Compra	USIM5	15,32	16,99	19,79	14,99	14,99	-2,15%	14,99	-2,15%	-2,15%	Finalizada	Gilberto C.
08/02/22	Swing Trade	Compra	CYRE3	16,05	17,49	19,90	16,39	16,39	2,12%	16,39	2,12%	2,12%	Finalizada	Gilberto C.
09/02/22	Swing Trade	Compra	AMAR3	3,24	3,49	3,99	3,39	3,49	7,72%	3,39	4,63%	6,17%	Finalizada	Gilberto C.
16/02/22	Swing Trade	Venda	BOVA11	109,69	106,51	104,01	111,01	109,00	0,63%	109,00	0,63%	0,63%	Cancelada	Gilberto C.
09/02/22	Swing Trade	Compra	SEER3	11,12	11,99	12,99	11,59	11,59	4,23%	11,59	4,23%	4,23%	Finalizada	Gilberto C.
14/02/22	Swing Trade	Venda	CRFB3	16,64	15,64	14,01	16,11	16,21	2,58%	16,21	2,58%	2,58%	Finalizada	Gilberto C.
03/02/22	Swing Trade	Venda	ALSO3	22,10	20,51	18,41	23,01	23,01	-4,12%	23,01	-4,12%	-4,12%	Finalizada	Gilberto C.
15/02/22	Swing Trade	Compra	MSFT34	64,71	70,45	74,50	62,99	62,99	-2,66%	62,99	-2,66%	-2,66%	Finalizada	Gilberto C.
02/02/22	Swing Trade	Venda	RAPT4	11,99	11,31	10,25	11,37	11,31	5,67%	11,37	5,17%	5,42%	Finalizada	Gilberto C.
07/02/22	Swing Trade	Compra	PET4	32,64	34,49	37,99	32,98	32,98	1,04%	32,98	1,04%	1,04%	Finalizada	Gilberto C.
09/02/22	Swing Trade	Compra	SULA11	24,21	26,99	28,25	23,39	25,55	5,53%	25,55	5,53%	5,53%	Cancelada	Gilberto C.
08/02/22	Swing Trade	Compra	COGN3	2,42	2,59	2,93	2,32	2,32	-4,13%	2,32	-4,13%	-4,13%	Finalizada	Gilberto C.
31/01/22	Swing Trade	Venda	MRVE3	13,13	12,51	11,81	12,42	12,51	4,72%	12,42	5,41%	5,06%	Finalizada	Gilberto C.
03/02/22	Swing Trade	Venda	BOVA11	107,49	103,51	97,01	109,21	109,00	-1,40%	109,00	-1,40%	-1,40%	Finalizada	Gilberto C.
28/01/22	Swing Trade	Compra	CESP6	22,66	23,99	25,49	22,94	23,95	5,69%	22,94	1,24%	3,46%	Finalizada	Gilberto C.
02/02/22	Swing Trade	Venda	CPFE3	28,99	27,01	25,21	28,51	28,51	1,66%	28,51	1,66%	1,66%	Finalizada	Gilberto C.
08/02/22	Swing Trade	Compra	HAPV3	11,86	12,69	14,99	11,41	11,41	-3,79%	11,41	-3,79%	-3,79%	Finalizada	Gilberto C.
07/02/22	Swing Trade	Compra	PRI03	23,21	26,49	28,64	21,99	24,17	4,14%	24,17	4,14%	4,14%	Cancelada	Gilberto C.
03/02/22	Swing Trade	Venda	BBSE3	22,79	21,51	19,31	23,56	23,56	-3,38%	23,56	-3,38%	-3,38%	Finalizada	Gilberto C.
03/02/22	Swing Trade	Compra	AMER3	30,01	33,99	39,99	28,99	32,15	7,13%	32,15	7,13%	7,13%	Cancelada	Gilberto C.
04/02/22	Swing Trade	Compra	AMER3	30,01	33,99	39,99	28,99	33,55	7,13%	32,15	7,13%	7,13%	Cancelada	Gilberto C.
04/02/22	Swing Trade	Compra	ENBR3	21,22	22,49	23,69	20,49	20,91	-1,46%	20,91	-1,46%	-1,46%	Cancelada	Gilberto C.
28/01/22	Swing Trade	Compra	ECOR3	7,81	8,74	9,48	7,47	7,47	-4,35%	7,47	-4,35%	-4,35%	Finalizada	Gilberto C.
04/02/22	Swing Trade	Compra	VIIA3	4,51	5,00	5,79	4,29	4,29	-4,88%	4,29	-4,88%	-4,88%	Finalizada	Gilberto C.
21/01/22	Swing Trade	Compra	GGBR4	27,61	29,49	31,10	28,56	28,56	3,44%	28,56	3,44%	3,44%	Finalizada	Gilberto C.
31/01/22	Swing Trade	Compra	JBSS3	35,41	38,49	42,49	34,39	34,39	-2,88%	34,39	-2,88%	-2,88%	Finalizada	Gilberto C.
03/02/22	Swing Trade	Compra	RAIL3	15,82	16,49	17,40	15,18	15,10				0,00%	Cancelada	Gilberto C.
01/02/22	Swing Trade	Compra	AMZO34	100,01	109,00	124,99	94,99	94,99	-5,02%	94,99	-5,02%	-5,02%	Finalizada	Gilberto C.
03/02/22	Swing Trade	Compra	BEEF3	9,11	9,69	10,49	8,89	8,89	-2,41%	8,89	-2,41%	-2,41%	Finalizada	Gilberto C.



Análise Técnica



GILBERTO
COELHO

Cardápio do Giba



ARENA
TRADER

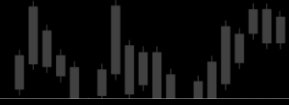

Analista Responsável: Gilberto Coelho CNPI-T 832

Daytrades realizados / chamados ao vivo na ARENA TRADER XP pelo Youtube

Data	Tipo	Operação	Ativo	Entrada	Redução	Alvo	Stop	Cotação	Resultado
18/fev	DAYTRADE	C	WDOH22	5.173,00				5.169,50	-0,07%
18/fev	DAYTRADE	C	WDOH22	5.167,40				5.162,50	-0,09%
18/fev	DAYTRADE	C	WDOH22	5.153,00				5.145,50	-0,15%
18/fev	DAYTRADE	V	WINJ22	115.502,00				115.610,00	-0,09%
18/fev	DAYTRADE	V	WINJ22	115.743,00				115.654,00	0,08%

18/02/2022	Gatilhos DAYTRADES			
C ou V	Ativo	Entrada	Alvo	Stop
C	KLBN11	23,21	23,57	23,09
C				
C				
V	VBBR3	24,11	23,81	24,21
V				
V				

Analista responsável: Gilberto - CNPI-T 832

Opções

Data	Tipo	Operação	Ativo	Entrada	Redução	Alvo	Stop	Cotação	Resultado	Cotação	Resultado	Rentabilidade	Operação	Strike	Venc
25/01/22	Swing Trade	Compra	PETRB35	0,81		2,40	0,49	2,40					Finalizada	32,01	18/02/2022
25/01/22	Swing Trade	Compra	PETRN35	0,95		2,70	0,49	0,49					Finalizada	32,01	18/02/2022
25/01/22	Swing Trade	Compra	VALEB842	2,85		8,55	1,84	1,84					Finalizada	84,21	18/02/2022
25/01/22	Swing Trade	Compra	VALEN842	2,65		7,95	1,64	0,11					Finalizada	84,21	18/02/2022
25/01/22	Swing Trade	Compra	MGLUB639	0,51	1,02	1,45	0,09	1,02					Finalizada	6,39	18/02/2022
25/01/22	Swing Trade	Compra	MGLUN639	0,49		1,45	0,09	0,02					Finalizada	6,39	18/02/2022
01/02/22	Swing Trade	Compra	PETRB376	0,10	0,20	1,00	0,00	0,20					Finalizada	34,51	18/02/2022
01/02/22	Swing Trade	Compra	PETRN257	0,10		1,00	0,00	0,03					Finalizada	30,26	18/02/2022
01/02/22	Swing Trade	Compra	VALEB882	0,10		1,00	0,00	1,96					Finalizada	88,21	18/02/2022
01/02/22	Swing Trade	Compra	VALEN742	0,10		1,00	0,00	0,02					Finalizada	74,21	18/02/2022
01/02/22	Swing Trade	Compra	MGLUB659	0,10		1,00	0,00	0,29					Finalizada	6,59	18/02/2022
01/02/22	Swing Trade	Compra	MGLUN739	0,10		1,00	0,00	0,63					Finalizada	7,39	18/02/2022



Análise Técnica

Gilberto Coelho



ARENA
TRADER

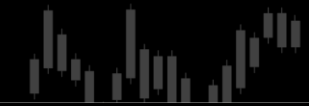

DISCLAIMER INFORMAÇÕES IMPORTANTES

Analista: Gilberto Pereira Coelho Junior – CNPI-T: 832

Este relatório de análise foi elaborado pela XP Investimentos CCTVM S.A. (“XP”) de acordo com todas as exigências na Resolução CVM 20/2021, como objetivo fornecer informações que possam auxiliar o investidor a tomar sua própria decisão de investimento, não constituindo qualquer tipo de oferta ou solicitação de compra e/ou venda de qualquer produto. As informações contidas neste relatório são consideradas válidas na data de sua divulgação e foram obtidas de fontes públicas. A XP Investimentos não se responsabiliza por qualquer decisão tomada pelo cliente com base no presente relatório.

Este relatório foi elaborado considerando a classificação de risco dos produtos de modo a gerar resultados de alocação para cada perfil de investidor.

O(s) signatário(s) deste relatório declara(m) que as recomendações refletem única e exclusivamente suas análises e opiniões pessoais, que foram produzidas de forma independente, inclusive em relação à XP Investimentos e que estão sujeitas a modificações sem aviso prévio em decorrência de alterações nas condições de mercado, e que sua(s) remuneração(es) é(são) indiretamente influenciada por receitas provenientes dos negócios e operações financeiras realizadas pela XP Investimentos.

O analista responsável pelo conteúdo deste relatório e pelo cumprimento da Resolução CVM nº 16/2021 está indicado acima, sendo que, caso constem a indicação de mais um analista no relatório, o responsável será o primeiro analista credenciado a ser mencionado no relatório.

Os analistas da XP Investimentos estão obrigados ao cumprimento de todas as regras previstas no Código de Conduta da APIMEC para o Analista de Valores Mobiliários e na Política de Conduta dos Analistas de Valores Mobiliários do Grupo XP.

O atendimento de nossos clientes é realizado por empregados da XP Investimentos.

Os produtos apresentados neste relatório podem não ser adequados para todos os tipos de cliente. Antes de qualquer decisão, os clientes deverão realizar o processo de suitability e confirmar se os produtos apresentados são indicados para o seu perfil de investidor. Este material não sugere qualquer alteração de carteira, mas somente orientação sobre produtos adequados a determinado perfil de investidor.

A rentabilidade de produtos financeiros pode apresentar variações e seu preço ou valor pode aumentar ou diminuir num curto espaço de tempo.

Os desempenhos anteriores não são necessariamente indicativos de resultados futuros. A rentabilidade divulgada não é líquida de impostos. As informações presentes neste material são baseadas em simulações e os resultados reais poderão ser significativamente diferentes.

Este relatório é destinado à circulação exclusiva para a rede de relacionamento da XP Investimentos, podendo também ser divulgado no site da XP Investimentos. Fica proibida sua reprodução ou redistribuição para qualquer pessoa, no todo ou em parte, qualquer que seja o propósito, sem o prévio consentimento expresso da XP Investimentos.

A Ouvidoria da XP Investimentos tem a missão de servir de canal de contato sempre que os clientes que não se sentirem satisfeitos com as soluções dadas pela empresa aos seus problemas. O contato pode ser realizado por meio do telefone: 0800 771 5454. SAC. 0800 774 0402.

O custo da operação e a política de cobrança estão definidos nas tabelas de custos operacionais disponibilizadas no site da XP

Investimentos: <https://www.xpi.com.br/>

A XP Investimentos exime de qualquer responsabilidade por quaisquer prejuízos, diretos ou indiretos, que venham a decorrer da utilização deste relatório ou seu conteúdo.

A Avaliação Técnica e a Avaliação de Fundamentos seguem diferentes metodologias de análise. A Análise Técnica é executada seguindo conceitos como tendência, suporte, resistência, candles, volumes, médias móveis entre outros. Já a Análise Fundamentalista utiliza como informação os resultados divulgados pelas companhias emissoras e suas projeções. Desta forma, as opiniões dos Analistas Fundamentalistas, que buscam os melhores retornos dadas as condições de mercado, o cenário macro econômico e os eventos específicos da empresa e do setor, podem divergir das opiniões dos Analistas Técnicos, que visam identificar os movimentos mais prováveis dos preços dos ativos, com utilização de “stops” para limitar as possíveis perdas.

O investimento em ações é indicado para investidores de perfil moderado e agressivo, de acordo com a política de suitability praticada pela XP Investimentos. Ação é uma fração do capital de uma empresa que é negociada no mercado. É um título de renda variável, ou seja, um investimento no qual a rentabilidade não é preestabelecida, varia conforme as cotações de mercado. O investimento em ações é um investimento de alto risco e os desempenhos anteriores não são necessariamente indicativos de resultados futuros e nenhuma declaração ou garantia, de forma expressa ou implícita, é feita neste material em relação a desempenhos. As condições de mercado, o cenário macroeconômico, os eventos específicos da empresa e do setor podem afetar o desempenho do investimento, podendo resultar até mesmo em significativas perdas patrimoniais. A duração recomendada para o investimento é de médio-longo prazo. Não há quaisquer garantias sobre o patrimônio do cliente neste tipo de produto

O investimento em opções é preferencialmente indicado para investidores de perfil agressivo, de acordo com a política de suitability praticada pela XP Investimentos. No mercado de opções, são negociados direitos de compra ou venda de um bem por preço fixado em data futura, devendo o adquirente do direito negociado pagar um prêmio ao vendedor tal como num acordo seguro. As operações com esses derivativos são consideradas de risco muito alto por apresentarem altas relações de risco e retorno e algumas posições apresentarem a possibilidade de perdas superiores ao capital investido. A duração recomendada para o investimento é de curto prazo e o patrimônio do cliente não está garantido neste tipo de produto.

O investimento em termos é indicado para investidores de perfil agressivo, de acordo com a política de suitability praticada pela XP Investimentos. São contratos para compra ou a venda de uma determinada quantidade de ações, a um preço fixado, para liquidação em prazo determinado. O prazo do contrato a Termo é livremente escolhido pelos investidores, obedecendo o prazo mínimo de 16 dias e máximo de 999 dias corridos. O preço será o valor da ação adicionado de uma parcela correspondente aos juros – que são fixados livremente em mercado, em função do prazo do contrato. Toda transação a termo requer um depósito de garantia. Essas garantias são prestadas em duas formas: cobertura ou margem.

O investimento em Mercados Futuros embute riscos de perdas patrimoniais significativos, e por isso é indicado para investidores de perfil agressivo, de acordo com a política de suitability praticada pela XP Investimentos. Commodity é um objeto ou determinante de preço de um contrato futuro ou outro instrumento derivativo, podendo consubstanciar um índice, uma taxa, um valor mobiliário ou produto físico. É um investimento de risco muito alto, que contempla a possibilidade de oscilação de preço devido à utilização de alavancagem financeira. A duração recomendada para o investimento é de curto prazo e o patrimônio do cliente não está garantido neste tipo de produto. As condições de mercado, mudanças climáticas e o cenário macroeconômico podem afetar o desempenho do investimento.