

# Análise Técnica



GILBERTO  
COELHO

## Cardápio do Giba



Analista Responsável: Gilberto Coelho CNPI-T 832

Este relatório foi criado com a finalidade de destacar ativos da Bolsa que possam estar iniciando um novo movimento (SWING TRADE) a luz da análise técnica. Aqui vamos destacar ativos com sinal de alta ou de baixa. Todos terão alvos e stops pré-definidos.

Se o gatilho for atingido acionará a operação que se for "estopada" no intraday e voltar no gatilho, dará reentrada na operação.

Pontos válidos apenas para o pregão do dia 03/11/2021

Gatilhos SWINGTRADE com base em análise Técnica							02/11/2021		
C ou V	ATIVO	Gatilho	Parcial	Alvo	Loss	MOTIVO	%Parcial	%Alvo	%Loss
Compra	GMC034	78,41	83,49	94,99	75,49	Médias móveis	6,48%	21,15%	-3,72%
Compra	DISB34	64,65	69,19	71,99	62,29	Fibonacci	7,02%	11,35%	-3,65%
Compra	AMER3	31,23	34,99	39,99	29,43	Suporte	12,04%	28,05%	-5,76%
VENDA	JBSS3	38,49	36,51	35,81	39,79	Resistência	-5,14%	-6,96%	3,38%

Atenção: Gatilhos só são acionados se a cotação do ativo atingir ou passar do valor. Sugestão de não ir muito além de 0,50% do Gatilho.

Analista Responsável: Gilberto Pereira Coelho Jr. - CNPI-T 832

Disclaimer: [Gilberto Coelho](#)

## Análises dos Ativos

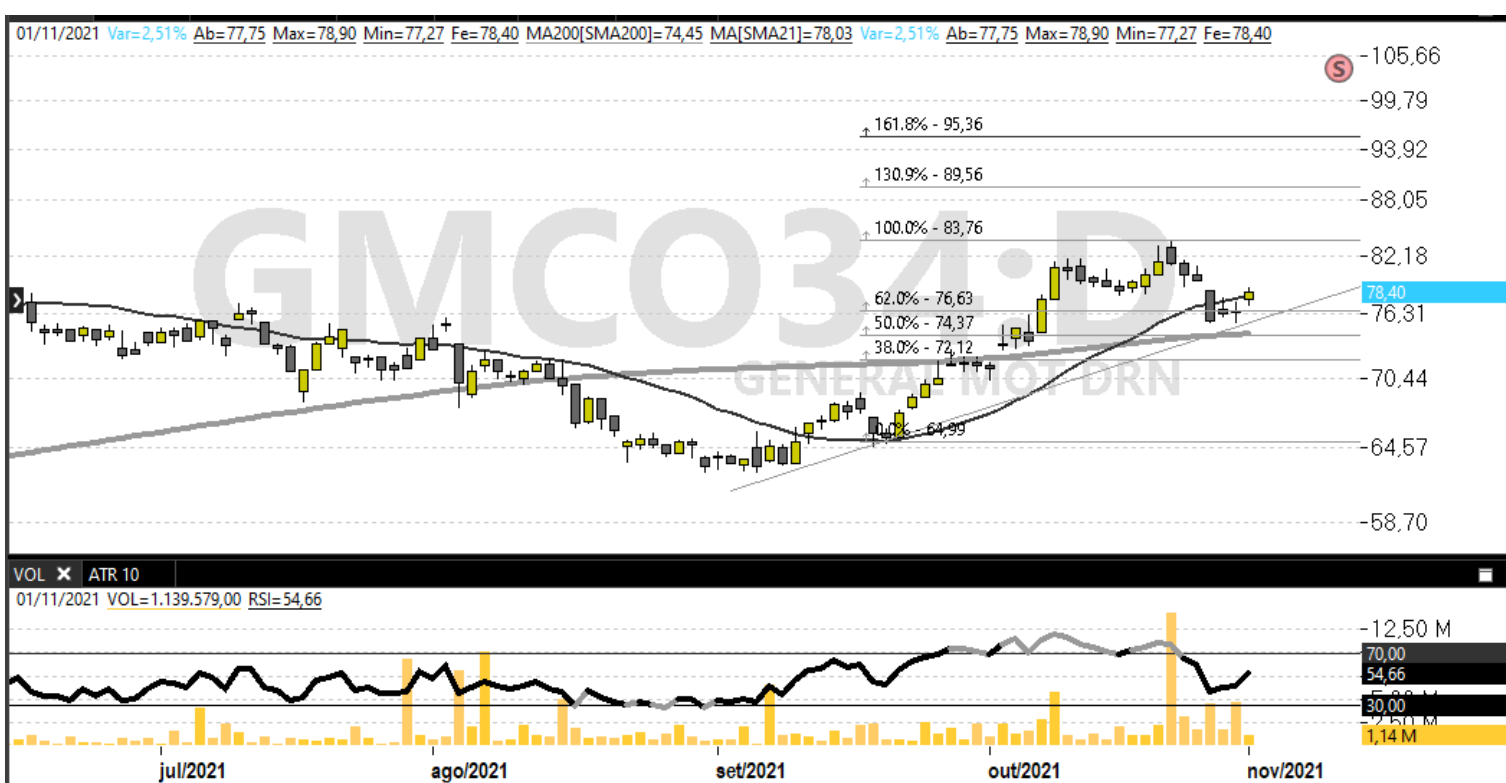

GMC034 fechou acima de um DOJI, sugerindo retomada altista na direção dos 83,75 ou 95,00. O sinal de alta seria desfeito na perda dos 75,50.

<https://bitly.com/DisclaimerGilbertoCoelho>

# Análise Técnica



ARENA  
TRADER



GILBERTO  
COELHO

## Relatório Cardápio do Giba

Analista Responsável: Gilberto Coelho CNPI-T 832

Sinal de alta



DISB34 está retomando as média de 21 e 200 dias sugerindo altas na direção dos 70,00 a 72,00. O sinal de alta perde força abaixo dos 62,30.

<https://bitly.com/DisclaimerGilbertoCoelho>

Sinal de alta



AMER3 marcou fundo duplo e acima dos 31,22 teria projeções em 35,00 ou 40,00. O sinal de alta seria desfeito na perda dos 29,44.

<https://bitly.com/DisclaimerGilbertoCoelho>



# Análise Técnica



ARENA  
TRADER

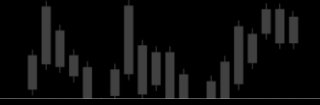

GILBERTO  
COELHO

## Relatório Cardápio do Giba

Analista Responsável: Gilberto Coelho CNPI-T 832

### Sinal de baixa ou realização



JBSS3 deixou candle de reversão em topo, um “Engolfo de baixa” com o IFR saindo de sobrecompra, projetando realização na direção dos 36,50 ou 35,80. Para uma melhor relação de retorno / risco o ponto de venda seria melhor em um repique nos 38,49.

<https://bitly.com/DisclaimerGilbertoCoelho>

### Últimas Operações

Data	Tipo	Operação	Ativo	Entrada	Redução	Alvo	Stop	Saída	Resultado	Cotação	Resultado	Analista	Operação
18/10/21	Swing Trade	Venda	CESP6	24,19	23,51	22,51	25,01	25,01	3,4%	25,01	-3,39%	Giba	Finalizada
19/10/21	Swing Trade	Venda	EMBR3	25,41	24,11	23,48	24,87	24,11		23,48	7,60%	Giba	Finalizada
19/10/21	Swing Trade	Venda	MRF3	26,89	25,36	24,01	25,37	25,37		25,37	5,65%	Giba	Finalizada
20/10/21	Swing Trade	Compra	YDUQ3	25,11	26,99	29,80	23,99			23,99	-4,46%	Giba	Finalizada
20/10/21	Swing Trade	Compra	TOTS3	34,71	36,99	39,90	32,76			32,76	-5,62%	Giba	Finalizada
20/10/21	Swing Trade	Venda	BOVA11	106,49	100,01	96,01	102,05	100,01	6,1%	101,52	4,67%	Giba	Redução
25/10/21	Swing Trade	Compra	AZUL4	29,21	32,79	31,00	27,99			27,10	-7,22%	Giba	Finalizada
26/10/21	Swing Trade	Compra	BEEF3	9,27	9,90	10,39	8,99	8,99	-3,0%	8,99	-3,02%	Giba	Finalizada
26/10/21	Swing Trade	Compra	CRFB3	17,21	18,14	19,17	16,64	16,64	-3,4%	16,64	-3,31%	Giba	Finalizada
26/10/21	Swing Trade	Compra	ETER3	16,05	17,28	19,99	15,34	15,34	-4,4%	15,34	-4,42%	Giba	Finalizada
26/10/21	Swing Trade	Venda	SAPR11	18,71	18,16	17,31	19,17	19,17	2,5%	19,17	-2,46%	Giba	Finalizada
27/10/21	Swing Trade	Compra	CMIG4	13,01	14,00	15,29	12,49			13,03	0,15%	Giba	Iniciada
27/10/21	Swing Trade	Venda	PRI03	26,99	24,01	22,91	24,01	24,01	11,0%	24,01	11,04%	Giba	Finalizada
												Giba	
												Giba	
												Giba	

<https://bitly.com/DisclaimerGilbertoCoelho>



# Análise Técnica

## Gilberto Coelho



ARENA  
TRADER

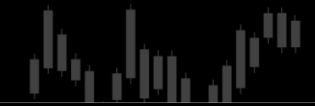

### DISCLAIMER INFORMAÇÕES IMPORTANTES

Analista: Gilberto Pereira Coelho Junior – CNPI-T: 832

Este relatório de análise foi elaborado pela XP Investimentos CCTVM S.A. (“XP”) de acordo com todas as exigências na Resolução CVM 20/2021, como objetivo fornecer informações que possam auxiliar o investidor a tomar sua própria decisão de investimento, não constituindo qualquer tipo de oferta ou solicitação de compra e/ou venda de qualquer produto. As informações contidas neste relatório são consideradas válidas na data de sua divulgação e foram obtidas de fontes públicas. A XP Investimentos não se responsabiliza por qualquer decisão tomada pelo cliente com base no presente relatório.

Este relatório foi elaborado considerando a classificação de risco dos produtos de modo a gerar resultados de alocação para cada perfil de investidor.

O(s) signatário(s) deste relatório declara(m) que as recomendações refletem única e exclusivamente suas análises e opiniões pessoais, que foram produzidas de forma independente, inclusive em relação à XP Investimentos e que estão sujeitas a modificações sem aviso prévio em decorrência de alterações nas condições de mercado, e que sua(s) remuneração(es) é(são) indiretamente influenciada por receitas provenientes dos negócios e operações financeiras realizadas pela XP Investimentos.

O analista responsável pelo conteúdo deste relatório e pelo cumprimento da Instrução CVM nº 20/2021 está indicado acima, sendo que, caso constem a indicação de mais um analista no relatório, o responsável será o primeiro analista credenciado a ser mencionado no relatório.

Os analistas da XP Investimentos estão obrigados ao cumprimento de todas as regras previstas no Código de Conduta da APIMEC para o Analista de Valores Mobiliários e na Política de Conduta dos Analistas de Valores Mobiliários do Grupo XP.

O atendimento de nossos clientes é realizado por empregados da XP Investimentos.

Os produtos apresentados neste relatório podem não ser adequados para todos os tipos de cliente. Antes de qualquer decisão, os clientes deverão realizar o processo de suitability e confirmar se os produtos apresentados são indicados para o seu perfil de investidor. Este material não sugere qualquer alteração de carteira, mas somente orientação sobre produtos adequados a determinado perfil de investidor.

A rentabilidade de produtos financeiros pode apresentar variações e seu preço ou valor pode aumentar ou diminuir num curto espaço de tempo.

Os desempenhos anteriores não são necessariamente indicativos de resultados futuros. A rentabilidade divulgada não é líquida de impostos. As informações presentes neste material são baseadas em simulações e os resultados reais poderão ser significativamente diferentes.

Este relatório é destinado à circulação exclusiva para a rede de relacionamento da XP Investimentos, podendo também ser divulgado no site da XP Investimentos. Fica proibida sua reprodução ou redistribuição para qualquer pessoa, no todo ou em parte, qualquer que seja o propósito, sem o prévio consentimento expresso da XP Investimentos.

A Ouvidoria da XP Investimentos tem a missão de servir de canal de contato sempre que os clientes que não se sentirem satisfeitos com as soluções dadas pela empresa aos seus problemas. O contato pode ser realizado por meio do telefone: 0800 771 5454. SAC. 0800 774 0402.

O custo da operação e a política de cobrança estão definidos nas tabelas de custos operacionais disponibilizadas no site da XP Investimentos:

<https://www.xpi.com.br/>

A XP Investimentos exime de qualquer responsabilidade por quaisquer prejuízos, diretos ou indiretos, que venham a decorrer da utilização deste relatório ou seu conteúdo.

A Avaliação Técnica e a Avaliação de Fundamentos seguem diferentes metodologias de análise. A Análise Técnica é executada seguindo conceitos como tendência, suporte, resistência, candles, volumes, médias móveis entre outros. Já a Análise Fundamentalista utiliza como informação os resultados divulgados pelas companhias emissoras e suas projeções. Desta forma, as opiniões dos Analistas Fundamentalistas, que buscam os melhores retornos dadas as condições de mercado, o cenário macro econômico e os eventos específicos da empresa e do setor, podem divergir das opiniões dos Analistas Técnicos, que visam identificar os movimentos mais prováveis dos preços dos ativos, com utilização de “stops” para limitar as possíveis perdas.

O investimento em ações é indicado para investidores de perfil moderado e agressivo, de acordo com a política de suitability praticada pela XP Investimentos. Ação é uma fração do capital de uma empresa que é negociada no mercado. É um título de renda variável, ou seja, um investimento no qual a rentabilidade não é preestabelecida, varia conforme as cotações de mercado. O investimento em ações é um investimento de alto risco e os desempenhos anteriores não são necessariamente indicativos de resultados futuros e nenhuma declaração ou garantia, de forma expressa ou implícita, é feita neste material em relação a desempenhos. As condições de mercado, o cenário macroeconômico, os eventos específicos da empresa e do setor podem afetar o desempenho do investimento, podendo resultar até mesmo em significativas perdas patrimoniais. A duração recomendada para o investimento é de médio-longo prazo. Não há quaisquer garantias sobre o patrimônio do cliente neste tipo de produto

O investimento em opções é preferencialmente indicado para investidores de perfil agressivo, de acordo com a política de suitability praticada pela XP Investimentos. No mercado de opções, são negociados direitos de compra ou venda de um bem por preço fixado em data futura, devendo o adquirente do direito negociado pagar um prêmio ao vendedor tal como num acordo seguro. As operações com esses derivativos são consideradas de risco muito alto por apresentarem altas relações de risco e retorno e algumas posições apresentarem a possibilidade de perdas superiores ao capital investido. A duração recomendada para o investimento é de curto prazo e o patrimônio do cliente não está garantido neste tipo de produto.

O investimento em termos é indicado para investidores de perfil agressivo, de acordo com a política de suitability praticada pela XP Investimentos. São contratos para compra ou a venda de uma determinada quantidade de ações, a um preço fixado, para liquidação em prazo determinado. O prazo do contrato a Termo é livremente escolhido pelos investidores, obedecendo o prazo mínimo de 16 dias e máximo de 999 dias corridos. O preço será o valor da ação adicionado de uma parcela correspondente aos juros – que são fixados livremente em mercado, em função do prazo do contrato. Toda transação a termo requer um depósito de garantia. Essas garantias são prestadas em duas formas: cobertura ou margem.

O investimento em Mercados Futuros embute riscos de perdas patrimoniais significativos, e por isso é indicado para investidores de perfil agressivo, de acordo com a política de suitability praticada pela XP Investimentos. Commodity é um objeto ou determinante de preço de um contrato futuro ou outro instrumento derivativo, podendo consubstanciar um índice, uma taxa, um valor mobiliário ou produto físico. É um investimento de risco muito alto, que contempla a possibilidade de oscilação de preço devido à utilização de alavancagem financeira. A duração recomendada para o investimento é de curto prazo e o patrimônio do cliente não está garantido neste tipo de produto. As condições de mercado, mudanças climáticas e o cenário macroeconômico podem afetar o desempenho do investimento.