

Análise Técnica

Relatório Ibovespa



GILBERTO
COELHO

ARENA
TRADER

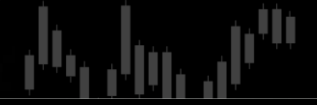

Ibovespa

Analista Responsável: Gilberto Coelho CNPI-T 832



O IBOV voltou a fechar em baixa após ficar quase o dia todo em alta, assim reforça a tendência de baixa com projeções em 102.800 ou 95.000. Para uma retomada do sinal de alta seria importante um fechamento acima dos 109.400 mirando então resistências em 115.000 ou 120.000.

<https://bitly.com/DisclaimerGilbertoCoelho>

Índice Futuro / WINZ21



Suportes	Resistências
106.885	108.130
106.000	109.175
103.660	110.340
99.200	113.135



Análise Técnica

Relatório Dólar



GILBERTO
COELHO

ARENA
TRADER

Analista Responsável: Gilberto Coelho CNPI-T 832

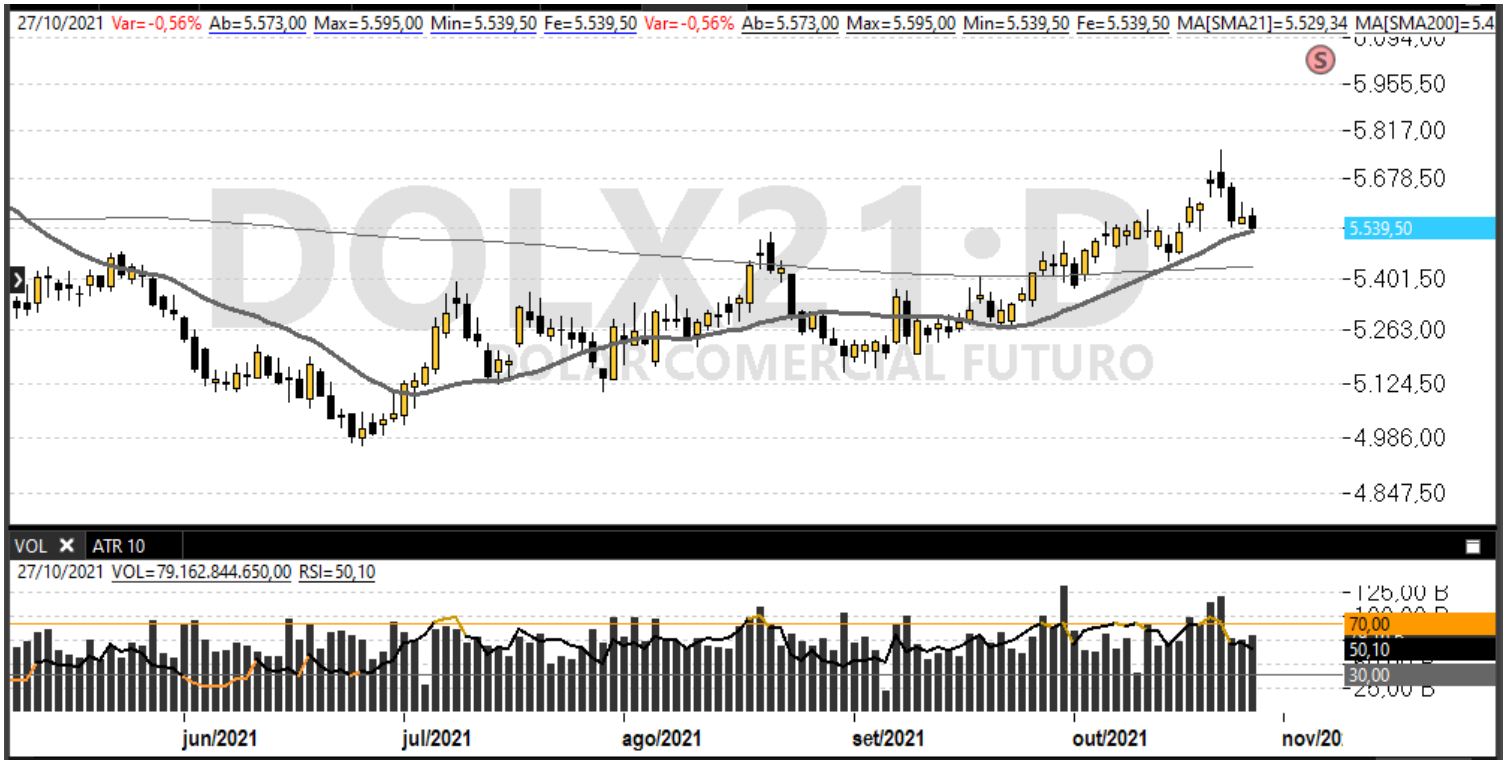

O DOLX21 pode ter completado a correção ao testar a mm21 nos 5.539, que se respeitado vai favorecer retomada altista na direção dos 5.750 ou 5.980. Um fechamento abaixo dos 5.539 traria sinal de reversão para baixa no curto prazo mirando suportes em 5.447 ou 5.274.

<https://bitly.com/DisclaimerGilbertoCoelho>

Pontos Intraday do WDOX21.



Suportes	Resistências
5.529	5.560
5.513	5.611
5.447	5.762
5.375	6.000

Análise Técnica

SP500 ISPFUT na B3



GILBERTO
COELHO

ARENA
TRADER

Analista Responsável: Gilberto Coelho CNPI-T 832

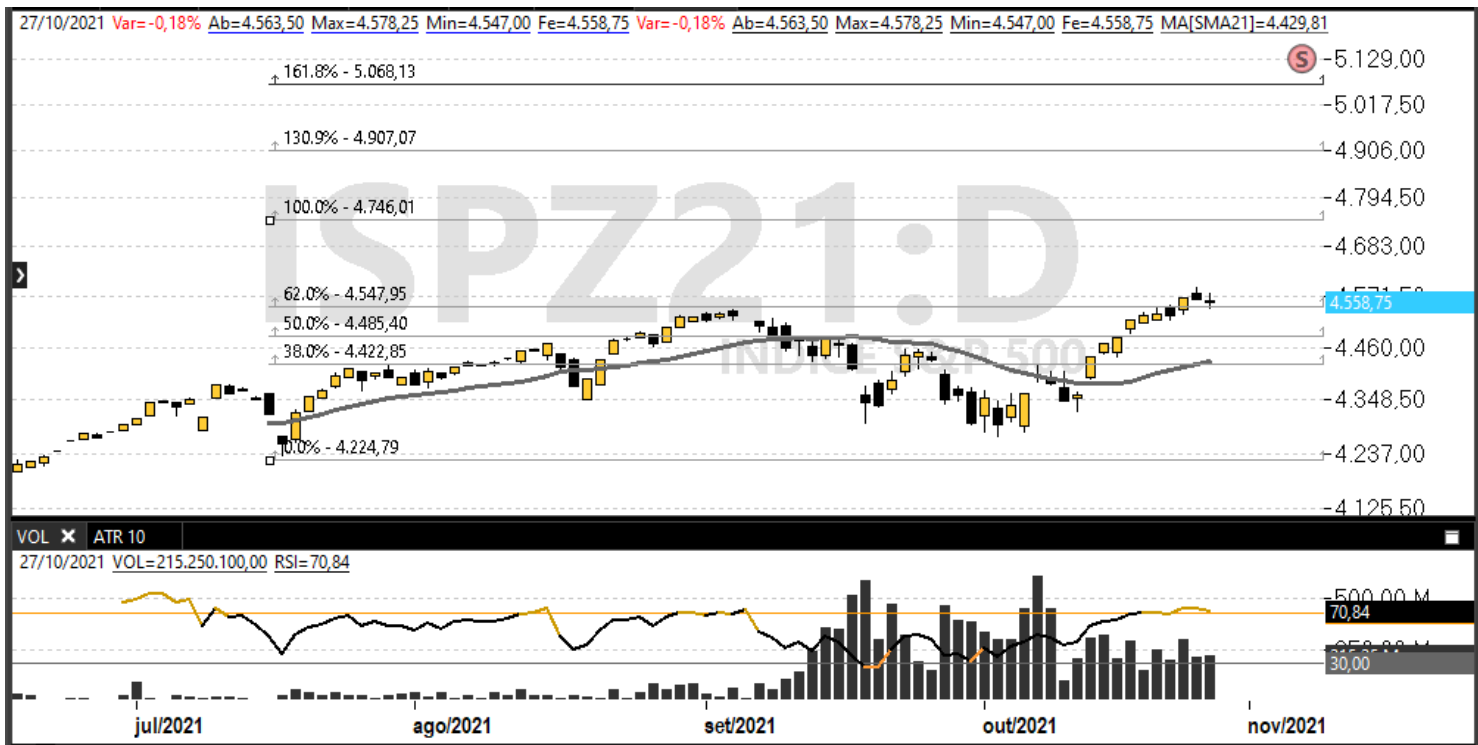

O SP500 (ISPZ21) segue em tendência de alta, mas falhou em renovar máxima no último pregão e ainda perdeu mínima anterior. Como o IFR está sobrecomprado acende o alerta de uma realização de curto prazo que pode levar aos 4.492 ou 4.460. Acima dos 4.592 retomaria sinal de alta com projeções em 4.675 ou 4.750.

• <https://bitly.com/DisclaimerGilbertoCoelho>

Pontos do intraday



Suportes	Resistências
4.547	4.566
4.518	4.592
4.440	4.640
4.357	4.720



Análise Técnica

SWINGTRADE



GILBERTO
COELHO



ARENA
TRADER

Analista Responsável: Gilberto Coelho CNPI-T 832

SWING TRADES em andamento

Data	Tipo	Operação	Ativo	Entrada	Redução	Alvo	Stop	Cotação	Resultado	Cotação	Resultado	Rentabilidade	Operação
20/10/21	Swing Trade	Venda	BOVA11	106,49	100,01	96,01	105,32	100,01	6,09%	102,83	3,44%	4,76%	Redução
26/10/21	Swing Trade	Compra	CRFB3	17,21	18,14	19,17	16,64	17,38	0,99%	17,38	0,99%	0,99%	Iniciada
27/10/21	Swing Trade	Compra	BRKM5	54,51	58,99	65,00	51,99	56,84	4,27%	56,84	4,27%	4,27%	Gatilho
27/10/21	Swing Trade	Compra	CMIG4	13,01	14,00	15,29	12,49	13,60	4,53%	13,60	4,53%	4,53%	Gatilho
27/10/21	Swing Trade	Compra	LCAM3	19,38	21,00	23,00	18,19	20,92	7,95%	20,92	7,95%	7,95%	Gatilho
27/10/21	Swing Trade	Venda	PRI03	26,99	24,01	22,91	26,06	25,36	6,04%	25,36	6,04%	6,04%	Iniciada

Últimos SWING TRADES encerrados

Data	Tipo	Operação	Ativo	Entrada	Redução	Alvo	Stop	Cotação	Resultado	Cotação	Resultado	Rentabilidade
26/10/21	Swing Trade	Venda	SAPR11	18,71	18,16	17,31	19,17	19,17	-2,46%	19,17	-2,46%	-2,46%
19/10/21	Swing Trade	Venda	EMBR3	25,41	24,11	23,48	24,87	24,11	5,12%	24,87	2,13%	3,62%
19/10/21	Swing Trade	Venda	MRF3	26,89	25,36	24,01	25,37	25,36	5,69%	25,37	5,65%	5,67%
22/10/21	Swing Trade	Compra	BRAP4	51,37	54,49	57,99	51,94	51,94	1,11%	51,94	1,11%	1,11%
25/10/21	Swing Trade	Compra	AZUL4	29,21	32,79	31,00	27,99	27,99	-4,18%	27,99	-4,18%	-4,18%
26/10/21	Swing Trade	Compra	BEEF3	9,27	9,90	10,39	8,99	8,99	-3,02%	8,99	-3,02%	-3,02%
26/10/21	Swing Trade	Compra	ETER3	16,05	17,28	19,99	15,34	15,34	-4,42%	15,34	-4,42%	-4,42%
01/10/21	Swing Trade	Compra	CRFB3	17,85	18,89	19,99	17,27	17,27	-3,25%	17,27	0,84%	-1,20%
07/10/21	Swing Trade	Compra	WEGE3	37,72	39,99	46,99	36,36	39,99	6,02%	36,36	-3,61%	1,21%
20/10/21	Swing Trade	Compra	YDUQ3	25,11	26,99	29,80	23,99	23,99	-4,46%	23,99	-4,46%	-4,46%
20/10/21	Swing Trade	Compra	TOTS3	34,71	36,99	39,90	32,76	32,76	-5,62%	32,76	-5,62%	-5,62%
28/09/21	Swing Trade	Venda	BOVA11	106,92	103,51	99,61	110,41	110,41	-3,26%	110,41	-3,26%	-3,26%
28/09/21	Swing Trade	Compra	ITSA4	11,31	11,98	12,35	10,99	10,99	-2,83%	10,99	-2,83%	-2,83%
01/10/21	Swing Trade	Venda	CCRO3	11,64	11,25	10,81	12,01	12,01	-3,18%	12,01	-3,18%	-3,18%
28/09/21	Swing Trade	Compra	CMIN3	6,06	6,44	7,39	6,22	6,44	6,27%	6,22	2,64%	4,46%
28/09/21	Swing Trade	Compra	MDIA3	32,42	33,85	36,00	32,39	32,39	-0,09%	32,39	-0,09%	-0,09%
01/10/21	Swing Trade	Compra	BRAP4	52,29	55,49	57,89	50,89	50,89	-2,68%	50,89	-2,68%	-2,68%
01/10/21	Swing Trade	Venda	JBSS3	36,81	35,01	34,01	38,01	38,01	-3,26%	38,01	-3,26%	-3,26%
01/10/21	Swing Trade	Compra	BRAP4	52,29	55,49	57,89	50,89	50,89	-2,68%	50,89	-2,68%	-2,68%
21/09/21	Swing Trade	Compra	BBDC4	19,73	20,89	22,90	20,64	20,89	5,88%	20,64	4,61%	5,25%
21/09/21	Swing Trade	Compra	SMAL11	130,59	139,90	149,89	126,34	116,06	-11,13%	126,36	-3,24%	-7,18%
28/09/21	Swing Trade	Venda	EMBR3	23,29	22,05	20,51	24,67	24,67	-5,93%	24,67	-5,93%	-5,93%
28/09/21	Swing Trade	Compra	ENBR3	18,59	19,40	19,90	18,19	18,19	-2,15%	18,19	-2,15%	-2,15%
28/09/21	Swing Trade	Compra	SBS3	38,17	39,84	41,89	38,19	39,84	4,38%	38,19	0,05%	2,21%
01/10/21	Swing Trade	Compra	MGLU3	14,35	15,49	18,99	13,87	13,87	-3,34%	13,87	-3,34%	-3,34%
01/10/21	Swing Trade	Compra	SQIA3	22,33	23,99	28,39	21,39	21,39	-4,21%	21,39	-4,21%	-4,21%
28/09/21	Swing Trade	Venda	ALPA4	55,49	52,65	49,01	53,93	52,65	5,12%	53,93	2,81%	3,96%
28/09/21	Swing Trade	Venda	COGN3	2,91	2,82	2,61	2,83	2,82	3,09%	2,83	2,75%	2,92%
28/09/21	Swing Trade	Venda	CYRE3	18,74	17,71	16,52	18,45	18,45	1,55%	18,45	1,55%	1,55%
27/09/21	Swing Trade	Compra	WIZ3	14,21	15,39	17,27	13,29	13,29	-6,47%	13,29	-6,47%	-6,47%
28/09/21	Swing Trade	Compra	BBAS3	29,82	30,99	32,19	29,16	29,16	-2,21%	29,16	-2,21%	-2,21%
20/09/21	Swing Trade	Compra	ANIM3	9,11	9,62	11,99	9,49	9,62	5,60%	9,49	4,17%	4,88%
15/09/21	Swing Trade	Venda	BOVA11	110,99	106,01	100,01	109,21	106,01	4,49%	109,21	1,60%	3,05%
21/09/21	Swing Trade	Compra	VALE3	76,01	80,99	89,99	77,99	80,99	6,55%	77,99	2,60%	4,58%
14/09/21	Swing Trade	Compra	TOTS3	38,52	40,99	43,99	36,99	36,99	-3,97%	36,99	-3,97%	-3,97%
14/09/21	Swing Trade	Compra	AMBP3	61,28	69,48	84,43	56,99	56,99	-7,00%	56,99	-7,00%	-7,00%
24/08/21	Swing Trade	Compra	AMER3	41,78	47,50	55,00	38,44	38,44	-7,99%	38,44	-7,99%	-7,99%
13/09/21	Swing Trade	Compra	CRFB3	18,86	19,90	21,40	18,24	18,24	-3,29%	18,24	-3,29%	-3,29%
14/09/21	Swing Trade	Compra	SULA11	29,59	31,49	32,69	28,39	28,39	-4,06%	28,39	-4,06%	-4,06%
09/09/21	Swing Trade	Compra	AALR3	11,64	13,17	18,99	12,69	13,17	13,14%	12,69	9,02%	11,08%
02/09/21	Swing Trade	Venda	BOVA11	112,99	107,50	101,70	109,79	109,00	3,53%	109,79	2,83%	3,18%
02/09/21	Swing Trade	Venda	BBAS3	29,49	28,31	26,51	29,41	28,31	4,00%	29,41	0,27%	2,14%
09/09/21	Swing Trade	Venda	CCRO3	11,48	11,01	10,71	11,71	11,71	-2,00%	11,71	-2,00%	-2,00%

DAYTRADES

Data	Tipo	Operação	Ativo	Entrada	Redução	Alvo	Stop	Cotação	Resultado
27/out	DAYTRADE	V	WDOX21	5.564,65				5.562,70	0,04%
27/out	DAYTRADE	V	WDOX21	5.570,25				5.574,17	-0,07%
27/out	DAYTRADE	V	WDOX21	5.573,83				5.568,61	0,09%
27/out	DAYTRADE	V	WDOX21	5.561,26				5.561,26	0,00%
27/out	DAYTRADE	C	WINZ21	107.403,00				107.456,50	0,05%
27/out	DAYTRADE	C	WINZ21	107.890,00				107.770,00	-0,11%
27/out	DAYTRADE	C	WINZ21	107.905,00				108.163,33	0,24%

Análise Técnica



Gilberto Coelho



ARENA
TRADER

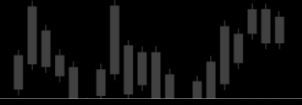

DISCLAIMER INFORMAÇÕES IMPORTANTES

Analista: Gilberto Pereira Coelho Junior – CNPI-T: 832

Este relatório de análise foi elaborado pela XP Investimentos CCTVM S.A. (“XP”) de acordo com todas as exigências na Resolução CVM 20/2021, como objetivo fornecer informações que possam auxiliar o investidor a tomar sua própria decisão de investimento, não constituindo qualquer tipo de oferta ou solicitação de compra e/ou venda de qualquer produto. As informações contidas neste relatório são consideradas válidas na data de sua divulgação e foram obtidas de fontes públicas. A XP Investimentos não se responsabiliza por qualquer decisão tomada pelo cliente com base no presente relatório.

Este relatório foi elaborado considerando a classificação de risco dos produtos de modo a gerar resultados de alocação para cada perfil de investidor.

O(s) signatário(s) deste relatório declara(m) que as recomendações refletem única e exclusivamente suas análises e opiniões pessoais, que foram produzidas de forma independente, inclusive em relação à XP Investimentos e que estão sujeitas a modificações sem aviso prévio em decorrência de alterações nas condições de mercado, e que sua(s) remuneração(es) é(são) indiretamente influenciada por receitas provenientes dos negócios e operações financeiras realizadas pela XP Investimentos.

O analista responsável pelo conteúdo deste relatório e pelo cumprimento da Instrução CVM nº 20/2021 está indicado acima, sendo que, caso constem a indicação de mais um analista no relatório, o responsável será o primeiro analista credenciado a ser mencionado no relatório.

Os analistas da XP Investimentos estão obrigados ao cumprimento de todas as regras previstas no Código de Conduta da APIMEC para o Analista de Valores Mobiliários e na Política de Conduta dos Analistas de Valores Mobiliários do Grupo XP.

O atendimento de nossos clientes é realizado por empregados da XP Investimentos.

Os produtos apresentados neste relatório podem não ser adequados para todos os tipos de cliente. Antes de qualquer decisão, os clientes deverão realizar o processo de suitability e confirmar se os produtos apresentados são indicados para o seu perfil de investidor. Este material não sugere qualquer alteração de carteira, mas somente orientação sobre produtos adequados a determinado perfil de investidor.

A rentabilidade de produtos financeiros pode apresentar variações e seu preço ou valor pode aumentar ou diminuir num curto espaço de tempo. Os desempenhos anteriores não são necessariamente indicativos de resultados futuros. A rentabilidade divulgada não é líquida de impostos. As informações presentes neste material são baseadas em simulações e os resultados reais poderão ser significativamente diferentes.

Este relatório é destinado à circulação exclusiva para a rede de relacionamento da XP Investimentos, podendo também ser divulgado no site da XP Investimentos. Fica proibida sua reprodução ou redistribuição para qualquer pessoa, no todo ou em parte, qualquer que seja o propósito, sem o prévio consentimento expresso da XP Investimentos.

A Ouvidoria da XP Investimentos tem a missão de servir de canal de contato sempre que os clientes que não se sentirem satisfeitos com as soluções dadas pela empresa aos seus problemas. O contato pode ser realizado por meio do telefone: 0800 771 5454. SAC. 0800 774 0402.

O custo da operação e a política de cobrança estão definidos nas tabelas de custos operacionais disponibilizadas no site da XP Investimentos: <https://www.xpi.com.br/>

A XP Investimentos exime de qualquer responsabilidade por quaisquer prejuízos, diretos ou indiretos, que venham a decorrer da utilização deste relatório ou seu conteúdo.

A Avaliação Técnica e a Avaliação de Fundamentos seguem diferentes metodologias de análise. A Análise Técnica é executada seguindo conceitos como tendência, suporte, resistência, candles, volumes, médias móveis entre outros. Já a Análise Fundamentalista utiliza como informação os resultados divulgados pelas companhias emissoras e suas projeções. Desta forma, as opiniões dos Analistas Fundamentalistas, que buscam os melhores retornos dadas as condições de mercado, o cenário macro econômico e os eventos específicos da empresa e do setor, podem divergir das opiniões dos Analistas Técnicos, que visam identificar os movimentos mais prováveis dos preços dos ativos, com utilização de “stops” para limitar as possíveis perdas.

O investimento em ações é indicado para investidores de perfil moderado e agressivo, de acordo com a política de suitability praticada pela XP Investimentos. Ação é uma fração do capital de uma empresa que é negociada no mercado. É um título de renda variável, ou seja, um investimento no qual a rentabilidade não é preestabelecida, varia conforme as cotações de mercado. O investimento em ações é um investimento de alto risco e os desempenhos anteriores não são necessariamente indicativos de resultados futuros e nenhuma declaração ou garantia, de forma expressa ou implícita, é feita neste material em relação a desempenhos. As condições de mercado, o cenário macroeconômico, os eventos específicos da empresa e do setor podem afetar o desempenho do investimento, podendo resultar até mesmo em significativas perdas patrimoniais. A duração recomendada para o investimento é de médio-longo prazo. Não há quaisquer garantias sobre o patrimônio do cliente neste tipo de produto

O investimento em opções é preferencialmente indicado para investidores de perfil agressivo, de acordo com a política de suitability praticada pela XP Investimentos. No mercado de opções, são negociados direitos de compra ou venda de um bem por preço fixado em data futura, devendo o adquirente do direito negociado pagar um prêmio ao vendedor tal como num acordo seguro. As operações com esses derivativos são consideradas de risco muito alto por apresentarem altas relações de risco e retorno e algumas posições apresentarem a possibilidade de perdas superiores ao capital investido. A duração recomendada para o investimento é de curto prazo e o patrimônio do cliente não está garantido neste tipo de produto.

O investimento em termos é indicado para investidores de perfil agressivo, de acordo com a política de suitability praticada pela XP Investimentos. São contratos para compra ou a venda de uma determinada quantidade de ações, a um preço fixado, para liquidação em prazo determinado. O prazo do contrato a Termo é livremente escolhido pelos investidores, obedecendo o prazo mínimo de 16 dias e máximo de 999 dias corridos. O preço será o valor da ação adicionado de uma parcela correspondente aos juros – que são fixados livremente em mercado, em função do prazo do contrato. Toda transação a termo requer um depósito de garantia. Essas garantias são prestadas em duas formas: cobertura ou margem.

O investimento em Mercados Futuros embute riscos de perdas patrimoniais significativos, e por isso é indicado para investidores de perfil agressivo, de acordo com a política de suitability praticada pela XP Investimentos. Commodity é um objeto ou determinante de preço de um contrato futuro ou outro instrumento derivativo, podendo consubstanciar um índice, uma taxa, um valor mobiliário ou produto físico. É um investimento de risco muito alto, que contempla a possibilidade de oscilação de preço devido à utilização de alavancagem financeira. A duração recomendada para o investimento é de curto prazo e o patrimônio do cliente não está garantido neste tipo de produto. As condições de mercado, mudanças climáticas e o cenário macroeconômico podem afetar o desempenho do investimento.

