

Análise Técnica

Relatório Ibovespa



GILBERTO
COELHO

ARENA
TRADER

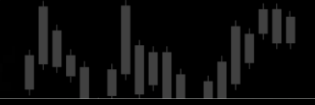

Ibovespa

Analista Responsável: Gilberto Coelho CNPI-T 832



O IBOV subiu 0,89% recuperando parte da queda do dia anterior, deixando um Harami de alta. Acima dos 112.030 favorece repique na direção dos 114.500 ou pullback na mm200 dias nos 120.000, porém uma perda dos 109.980 abriria caminho para novas quedas mirando de 104.000 a 99.230.

<https://bityli.com/DisclaimerGilbertoCoelho>

Pontos Intraday do WINV21



Suportes	Resistências
110.845	111.500
109.980	112.200
107.800	113.360
104.600	115.115



Análise Técnica

Relatório Dólar



GILBERTO COELHO



Analista Responsável: Gilberto Coelho CNPI-T 832

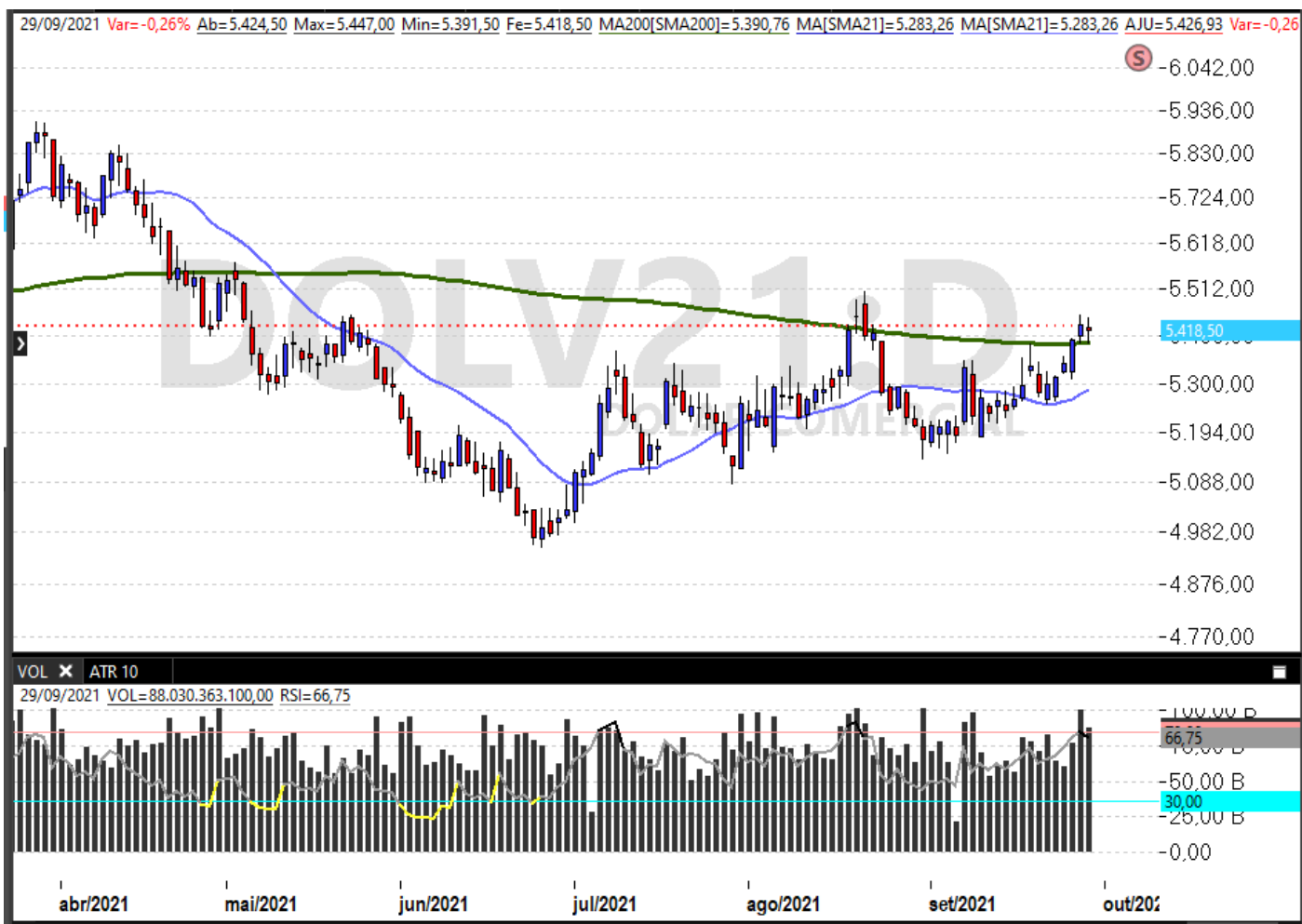

O DOLX21 (em rolagem do DOLV21) está em tendência de alta e superando resistência nos 5.475 favorecerá altas na direção dos 5.540 ou 5.600. Deixou suportes em 5.416 e 5.270.

<https://bitly.com/DisclaimerGilbertoCoelho>

Pontos Intraday do WDOX21.

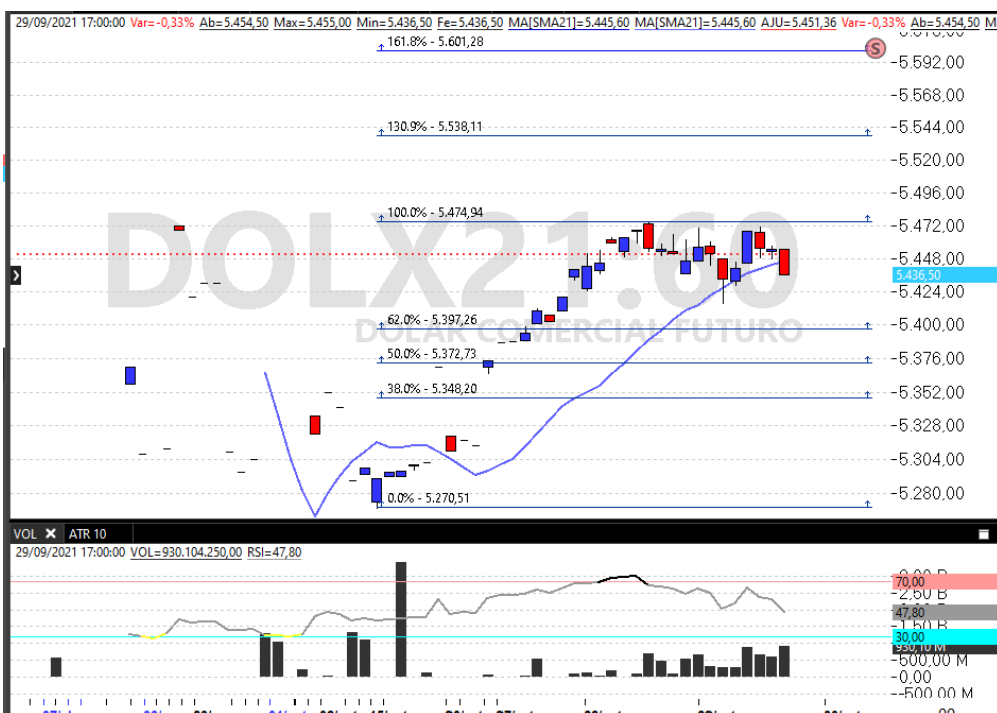

Suportes	Resistências
5.416	5.475
5.400	5.500
5.365	5.600
5.270	5.805

Análise Técnica

SP500



GILBERTO
COELHO

ARENA
TRADER

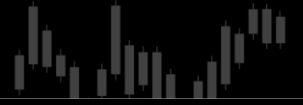

Analista Responsável: Gilberto Coelho CNPI-T 832



O SP500 está formando um engolfo de baixa no mensal, aonde a perda dos 4.369 já favorece realização na direção dos 4.000 ou 3.655. O sinal de alta seria retomado acima dos 4.550 com projeções em 5.200 ou 6.000.

<https://bitly.com/DisclaimerGilbertoCoelho>

Pontos do diário do SP500

Suportes	Resistências
4.346	4.386
4.300	4.440
4.233	4.500
4.160	4.545



Análise Técnica

Swing trade



Analista Responsável: Gilberto Coelho CNPI-T 832

Em andamento

Data	Tipo	Operação	Ativo	Entrada	Redução	Alvo	Stop	Cotação	Resultado	Cotação	Resultado	Rentabilidade	Operação
21/09/21	Swing Trade	Compra	BBDC4	19,73	20,89	22,90	20,42	20,89	5,88%	20,84	5,63%	5,75%	Redução
21/09/21	Swing Trade	Compra	SMAL11	130,59	139,90	149,89	126,34	127,70	-2,21%	127,70	-2,21%	-2,21%	Iniciada
28/09/21	Swing Trade	Venda	ALPA4	55,49	52,65	49,01	53,93	53,73	3,17%	53,73	3,17%	3,17%	Redução
28/09/21	Swing Trade	Venda	COGN3	2,97	2,82	2,61	2,83	2,74	7,74%	2,74	7,74%	7,74%	Redução
28/09/21	Swing Trade	Venda	CYRE3	18,74	17,71	16,52	18,45	17,81	4,96%	17,81	4,96%	4,96%	Iniciada
28/09/21	Swing Trade	Venda	EMBR3	23,29	22,05	20,51	24,67	23,53	-1,03%	23,53	-1,03%	-1,03%	Iniciada
28/09/21	Swing Trade	Compra	CMIN3	6,06	6,44	7,39	5,79	6,12	0,99%	6,12	0,99%	0,99%	Iniciada
28/09/21	Swing Trade	Compra	ENBR3	18,59	19,40	19,90	18,19	18,53	-0,32%	18,53	-0,32%	-0,32%	Iniciada
28/09/21	Swing Trade	Compra	ITSA4	11,31	11,98	12,35	10,99	11,23	-0,71%	11,23	-0,71%	-0,71%	Iniciada
28/09/21	Swing Trade	Compra	MDIA3	32,42	33,85	36,00	31,64	33,18	2,34%	33,18	2,34%	2,34%	Iniciada
28/09/21	Swing Trade	Compra	SBSP3	38,17	39,84	41,89	37,26	38,23	0,16%	38,23	0,16%	0,16%	Iniciada

Algumas oportunidades foram identificadas ao vivo na ARENA XP (Youtube)

Em amarelo estão stops movidos.

<https://bityli.com/DisclaimerGilbertoCoelho>

Encerradas

Data	Tipo	Operação	Ativo	Entrada	Redução	Alvo	Stop	Cotação	Resultado	Cotação	Resultado	Rentabilidade	Operação
20/09/21	Swing Trade	Compra	ANIM3	9,11	9,62	11,99	9,49	9,62	5,60%	9,49	4,17%	4,88%	Iniciada
15/09/21	Swing Trade	Venda	BOVA11	110,99	106,01	100,01	109,21	106,01	4,49%	109,21	1,60%	3,05%	Iniciada
21/09/21	Swing Trade	Compra	VALE3	76,01	80,99	89,99	77,99	80,99	6,55%	77,99	2,60%	4,58%	Iniciada
14/09/21	Swing Trade	Compra	TOTS3	38,52	40,99	43,99	36,99	36,99	-3,97%	36,99	-3,97%	-3,97%	Iniciada
14/09/21	Swing Trade	Compra	AMBP3	61,28	69,48	84,43	56,99	56,99	-7,00%	56,99	-7,00%	-7,00%	Iniciada
24/08/21	Swing Trade	Compra	AMER3	41,78	47,50	55,00	38,44	38,44	-7,99%	38,44	-7,99%	-7,99%	Iniciada
13/09/21	Swing Trade	Compra	CRFB3	18,86	19,90	21,40	18,24	18,24	-3,29%	18,24	-3,29%	-3,29%	Iniciada
14/09/21	Swing Trade	Compra	SULA11	29,59	31,49	32,69	28,39	28,39	-4,06%	28,39	-4,06%	-4,06%	Iniciada
09/09/21	Swing Trade	Compra	AALR3	11,64	13,17	18,99	12,69	13,17	13,14%	12,69	9,02%	11,08%	Iniciada
02/09/21	Swing Trade	Venda	BOVA11	112,99	107,50	101,70	116,01	109,00	3,53%	108,90	3,62%	3,58%	Iniciada
02/09/21	Swing Trade	Venda	BBAS3	29,49	28,31	26,51	29,41	28,31	4,00%	29,41	0,27%	2,14%	Iniciada
09/09/21	Swing Trade	Venda	CCRO3	11,48	11,01	10,71	11,71	11,71	-2,00%	11,71	-2,00%	-2,00%	Iniciada
24/08/21	Swing Trade	Compra	ELET3	38,70	41,79	44,99	36,57	36,57	-5,50%	36,57	-5,50%	-5,50%	Iniciada
24/08/21	Swing Trade	Compra	USIM5	16,51	18,65	23,09	15,64	15,64	-5,29%	15,64	-5,29%	-5,29%	Iniciada
20/08/21	Swing Trade	Compra	ECOR3	9,47	10,32	11,27	9,90	9,90	4,54%	9,90	4,54%	4,54%	Iniciada
20/08/21	Swing Trade	Compra	COGN3	3,30	3,71	4,56	3,04	3,30	0,00%	3,30	0,00%	0,00%	Iniciada
31/08/21	Swing Trade	Compra	CASH3	41,65	48,50	51,80	39,59	39,59	-4,95%	39,59	-4,95%	-4,95%	Iniciada
25/08/21	Swing Trade	Compra	MRVE3	13,21	14,24	15,49	12,56	14,24	7,80%	13,89	5,15%	6,47%	Iniciada
31/08/21	Swing Trade	Venda	AALR3	14,84	13,31	12,51	13,83	13,83	6,81%	13,83	6,81%	6,81%	Iniciada
31/08/21	Swing Trade	Venda	B3SA3	13,40	12,58	11,14	14,01	14,01	-4,55%	14,01	-4,55%	-4,55%	Iniciada
17/08/21	Swing Trade	Compra	MOSI3	10,23	11,59	13,99	12,49	11,59	13,29%	12,49	22,09%	17,69%	Iniciada
17/08/21	Swing Trade	Compra	QUAL3	19,68	21,68	23,99	20,98	20,98	6,61%	20,98	6,61%	6,61%	Iniciada
23/08/21	Swing Trade	Venda	BPAN4	19,35	17,75	17,75	19,95	19,95	-3,10%	19,95	-3,10%	-3,10%	Iniciada
23/08/21	Swing Trade	Venda	CXSE3	9,99	9,70	9,11	10,30	10,30	-3,10%	10,30	-3,10%	-3,10%	Iniciada
18/08/21	Swing Trade	Compra	CVCB3	17,68	18,79	19,99	16,79	18,79	6,28%	19,99	13,07%	9,67%	Iniciada
30/01/21	Swing Trade	Venda	BOVA11	117,94	113,71	105,01	114,37	113,71	3,59%	114,37	3,03%	3,31%	Iniciada
17/08/21	Swing Trade	Venda	BRKM5	53,99	51,01	49,01	56,65	56,65	-4,93%	56,65	-4,93%	-4,93%	Iniciada



Análise Técnica

Swing trade



Analista Responsável: Gilberto Coelho CNPI-T 832

Radar de ativos para swing trade - Só confirmam a entrada se os gatilhos forem atingidos.

Sem oportunidades no radar em função de alterações nas carteiras neste fim de mês.
As entradas tem mais chances de dar certo se confirmados os fechamentos acima dos gatilhos de compra.

<https://bityli.com/DisclaimerGilbertoCoelho>

Gatilhos SWINGTRADE com base em análise Técnica							28/09/2021		
	ATIVO	Gatilho	Parcial	Alvo	Loss	MOTIVO	%Parcial	%Alvo	%Loss
C									
C									
C									
C									
C									
C									
C									
V									
V									
V									
V									
V									

Atenção: Gatilhos só são acionados se a cotação do ativo atingir o mesmo valor.

Analista Responsável: Gilberto Pereira Coelho Jr. - CNPI-T 832

[Disclaimer: Gilberto Coelho](https://bityli.com/DisclaimerGilbertoCoelho)

Os gatilhos de venda serão informados via oportunidades no site da XP, na página <https://conteudos.xpi.com.br/analise-tecnica/> após confirmação do setor de BTC, com alguma disponibilidade, o que nem assim é garantia de aluguel para o vendedor, solicite o seu BTC ao seu assessor ou pelo HB.

<https://bityli.com/DisclaimerGilbertoCoelho>

Análise Técnica

Day trades



Analista Responsável: Gilberto Coelho CNPI-T 832

Data	Tipo	Operaç	Ativo	Entrada	Reduçã	Alvo	Stop	Cotação	Resultad
29/set	DAYTRADE	C	WINV21	111.090,35				111.305,00	0,19%
29/set	DAYTRADE	C	WINV21	111.525,00				111.697,90	0,16%
29/set	DAYTRADE	V	WINV21	111.300,00				111.550,00	-0,22%
29/set	DAYTRADE	V	WINV21	110.948,75				111.210,00	-0,23%
29/set	DAYTRADE	C	WINV21	111.202,72				111.163,07	-0,04%
29/set	DAYTRADE	V	WINV21	111.133,69				111.132,50	0,00%
29/set	DAYTRADE	V	WDOV21	5.443,00				5.426,00	0,31%
29/set	DAYTRADE	C	WDOV21	5.433,00				5.425,00	-0,15%
29/set	DAYTRADE	C	WDOV21	5.433,18				5.427,00	-0,11%
29/set	DAYTRADE	V	WDOV21	5.430,00				5.434,00	-0,07%
29/set	DAYTRADE	V	WDOV21	5.425,50				5.427,62	-0,04%
29/set	DAYTRADE	C	WDOV21	5.433,30				5.422,20	-0,20%
29/set	DAYTRADE	V	WDOV21	5.431,17				5.434,17	-0,06%
29/set	DAYTRADE	V	WDOV21	5.426,75				5.433,00	-0,12%
29/set	DAYTRADE	C	WDOV21	5.415,50				5.418,67	0,06%
29/set	DAYTRADE	C	WDOV21	5.413,50				5.417,00	0,06%

Day trades identificados ao vivo na ARENA XP (Youtube).

<https://bitly.com/DisclaimerGilbertoCoelho>

Análise Técnica

Opções



ARENA
TRADER

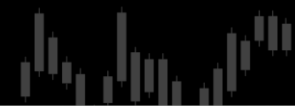

Analista Responsável: Gilberto Coelho CNPI-T 832

Opções

Data	Tipo	Operação	Ativo	Entrada	Redução	Alvo	Stop	Cotação	Resultado	Cotação	Resultado	Rentabilidade	Operação	Analista	Status	Data Redução	Data Saída
20/09/21	Swing Trade	Compra	PETRJ273	0,36	1,00	1,00	0,01	1,00	177,78%	1,00	177,78%	177,78%	Finalizada	Gilberto C.	Gain		22/09/2021
20/09/21	Swing Trade	Compra	VALEJ100	0,55	1,50	5,00	0,99	1,50	172,73%	0,99	80,00%	126,36%	Finalizada	Gilberto C.	Gain	21/09/2021	22/09/2021
20/09/21	Swing Trade	Compra	VALEv867	0,51	1,00		0,01	1,00	96,08%	1,00	96,08%	96,08%	Finalizada	Gilberto C.	Gain		20/09/2021
02/09/21	Swing Trade	Compra	BOVAU105	1,67	3,67	10,00	3,39	3,67	119,76%	3,39	102,99%	111,38%	Finalizada	Gilberto C.	Gain	09/09/2021	09/09/2021
01/09/21	Swing Trade	Compra	PETRI299	0,10		1,00		0,00	-100,00%	0,00	-100,00%	-100,00%	Finalizada	Gilberto C.	Loss		16/09/2021
01/09/21	Swing Trade	Compra	VALEI59	0,10	1,00	1,00	0,00	0,00	-100,00%	0,00	-100,00%	-100,00%	Finalizada	Gilberto C.	Loss		16/09/2021
01/09/21	Swing Trade	Compra	PETRU261	0,11	1,00	1,00	0,00	1,00	809,09%	1,00	809,09%	809,09%	Finalizada	Gilberto C.	Gain		09/09/2021
20/09/21	Swing Trade	Compra	PETRV244	0,21	1,00	1,00	0,01	0,09	-57,14%	0,09	-57,14%	-57,14%	Iniciada	Gilberto C.			

As opções acima foram identificadas no relatório "Bilhetinho", que pode ser consultado na página <https://conteudos.xpi.com.br/analise-tecnica/>, e na Arena XP ao vivo no Youtube.

<https://bityli.com/DisclaimerGilbertoCoelho>



Análise Técnica

Gilberto Coelho



ARENA
TRADER

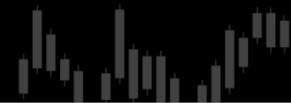

Disclaimer:

Este relatório de análise foi elaborado pela XP Investimentos CCTVM S.A. ("XP Investimentos ou XP") de acordo com todas as exigências na Resolução CVM 20/2021, tem como objetivo fornecer informações que possam auxiliar o investidor a tomar sua própria decisão de investimento, não constituindo qualquer tipo de oferta ou solicitação de compra e/ou venda de qualquer produto. As informações contidas neste relatório são consideradas válidas na data de sua divulgação e foram obtidas de fontes públicas. A XP Investimentos não se responsabiliza por qualquer decisão tomada pelo cliente com base no presente relatório. Este relatório foi elaborado considerando a classificação de risco dos produtos de modo a gerar resultados de alocação para cada perfil de investidor. O(s) signatário(s) deste relatório declara(m) que as recomendações refletem única e exclusivamente suas análises e opiniões pessoais, que foram produzidas de forma independente, inclusive em relação à XP Investimentos e que estão sujeitas a modificações sem aviso prévio em decorrência de alterações nas condições de mercado, e que sua(s) remuneração(es) é(são) indiretamente influenciada por receitas provenientes dos negócios e operações financeiras realizadas pela XP Investimentos.

O analista responsável pelo conteúdo deste relatório e pelo cumprimento da Instrução CVM nº 598/18 está indicado acima, sendo que, caso constem a indicação de mais um analista no relatório, o responsável será o primeiro analista credenciado a ser mencionado no relatório. Os analistas da XP Investimentos estão obrigados ao cumprimento de todas as regras previstas no Código de Conduta da APIMEC para o Analista de Valores Mobiliários e na Política de Conduta dos Analistas de Valores Mobiliários da XP Investimentos. O atendimento de nossos clientes é realizado por empregados da XP Investimentos ou por agentes autônomos de investimento que desempenham suas atividades por meio da XP, em conformidade com a ICVM nº 497/2011, os quais encontram-se registrados na Associação Nacional das Corretoras e Distribuidoras de Títulos e Valores Mobiliários – ANCORD. O agente autônomo de investimento não pode realizar consultoria, administração ou gestão de patrimônio de clientes, devendo atuar como intermediário e solicitar autorização prévia do cliente para a realização de qualquer operação no mercado de capitais. Os produtos apresentados neste relatório podem não ser adequados para todos os tipos de cliente. Antes de qualquer decisão, os clientes deverão realizar o processo de suitability e confirmar se os produtos apresentados são indicados para o seu perfil de investidor. Este material não sugere qualquer alteração de carteira, mas somente orientação sobre produtos adequados a determinado perfil de investidor. A rentabilidade de produtos financeiros pode apresentar variações e seu preço ou valor pode aumentar ou diminuir num curto espaço de tempo. Os desempenhos anteriores não são necessariamente indicativos de resultados futuros. A rentabilidade divulgada não é líquida de impostos. As informações presentes neste material são baseadas em simulações e os resultados reais poderão ser significativamente diferentes. Este relatório é destinado à circulação exclusiva para a rede de relacionamento da XP Investimentos, incluindo agentes autônomos da XP e clientes da XP, podendo também ser divulgado no site da XP. Fica proibida sua reprodução ou redistribuição para qualquer pessoa, no todo ou em parte, qualquer que seja o propósito, sem o prévio consentimento expresso da XP Investimentos. SAC. 0800 77 20202. A Ouvidoria da XP Investimentos tem a missão de servir de canal de contato sempre que os clientes que não se sentirem satisfeitos com as soluções dadas pela empresa aos seus problemas. O contato pode ser realizado por meio do telefone: 0800 722 3710. O custo da operação e a política de cobrança estão definidos nas tabelas de custos operacionais disponibilizadas no site da XP Investimentos: www.xpi.com.br. A XP Investimentos se exime de qualquer responsabilidade por quaisquer prejuízos, diretos ou indiretos, que venham a decorrer da utilização deste relatório ou seu conteúdo. A Avaliação Técnica e a Avaliação de Fundamentos seguem diferentes metodologias de análise. A Análise Técnica é executada seguindo conceitos como tendência, suporte, resistência, candles, volumes, médias móveis entre outros. Já a Análise Fundamentalista utiliza como informação os resultados divulgados pelas companhias emissoras e suas projeções. Desta forma, as opiniões dos Analistas Fundamentalistas, que buscam os melhores retornos dadas as condições de mercado, o cenário macroeconômico e os eventos específicos da empresa e do setor, podem divergir das opiniões dos Analistas Técnicos, que visam identificar os movimentos mais prováveis dos preços dos ativos, com utilização de "stops" para limitar as possíveis perdas. O investimento em ações é indicado para investidores de perfil moderado e agressivo, de acordo com a política de suitability praticada pela XP Investimentos. Ação é uma fração do capital de uma empresa que é negociada no mercado. É um título de renda variável, ou seja, um investimento no qual a rentabilidade não é preestabelecida, varia conforme as cotações de mercado. O investimento em ações é um investimento de alto risco e os desempenhos anteriores não são necessariamente indicativos de resultados futuros e nenhuma declaração ou garantia, de forma expressa ou implícita, é feita neste material em relação a desempenhos. As condições de mercado, o cenário macroeconômico, os eventos específicos da empresa e do setor podem afetar o desempenho do investimento, podendo resultar até mesmo em significativas perdas patrimoniais. A duração recomendada para o investimento é de médio-longo prazo. Não há quaisquer garantias sobre o patrimônio do cliente neste tipo de produto. O investimento em opções é preferencialmente indicado para investidores de perfil agressivo, de acordo com a política de suitability praticada pela XP Investimentos. No mercado de opções, são negociados direitos de compra ou venda de um bem por preço fixado em data futura, devendo o adquirente do direito negociado pagar um prêmio ao vendedor tal como num acordo seguro. As operações com esses derivativos são consideradas de risco muito alto por apresentarem altas relações de risco e retorno e algumas posições apresentarem a possibilidade de perdas superiores ao capital investido. A duração recomendada para o investimento é de curto prazo e o patrimônio do cliente não está garantido neste tipo de produto. O investimento em termos é indicado para investidores de perfil agressivo, de acordo com a política de suitability praticada pela XP Investimentos. São contratos para compra ou a venda de uma determinada quantidade de ações, a um preço fixado, para liquidação em prazo determinado. O prazo do contrato a Termo é livremente escolhido pelos investidores, obedecendo o prazo mínimo de 16 dias e máximo de 999 dias corridos. O preço será o valor da ação adicionado de uma parcela correspondente aos juros – que são fixados livremente em mercado, em função do prazo do contrato. Toda transação a termo requer um depósito de garantia. Essas garantias são prestadas em duas formas: cobertura ou margem. O investimento em Mercados Futuros embute riscos de perdas patrimoniais significativos, e por isso é indicado para investidores de perfil agressivo, de acordo com a política de suitability praticada pela XP Investimentos. Commodity é um objeto ou determinante de preço de um contrato futuro ou outro instrumento derivativo, podendo consubstanciar um índice, uma taxa, um valor mobiliário ou produto físico. É um investimento de risco muito alto, que contempla a possibilidade de oscilação de preço devido à utilização de alavancagem financeira. A duração recomendada para o investimento é de curto prazo e o patrimônio do cliente não está garantido neste tipo de produto. As condições de mercado, mudanças climáticas e o cenário macroeconômico podem afetar o desempenho do investimento.

