



## Carteira TOP PICKS de análise técnica

06/11/2020

### Portfólio

Semana 30/10 a 06/11	Ticker	Rentabilidade	Semana 06/11 a 13/11	Ticker	Peso
Intermedica	GNDI3	10,60%	Movida	MOVI3	20,00%
Petrobras	PETR4	5,02%	Marfrig	MRFG3	20,00%
Magazine Luiza	MGLU3	11,45%	Magazine Luiza	MGLU3	20,00%
Eletrobras	ELET3	8,76%	Eletrobras	ELET3	20,00%
B3	B3SA3	10,89%	B3	B3SA3	20,00%
Rentabilidade na semana		9,34%			

Na semana a carteira Top Picks Arena valorizou 9,34%, enquanto o Ibovespa, nosso benchmark, valorizou 7,24%.

Portfólio	XP	Ibovespa*	Diferença	Portfólio	XP	Ibovespa*	Diferença
Semana	9,34	7,24	2,10	Junho	1,73	10,71	-8,98
Novembro	9,34	7,24	2,10	Mai	-5,35	6,82	-12,17
Outubro	10,21	2,73	7,48	Abril	26,40	15,77	10,63
Setembro	-5,42	-7,95	2,53	Março	-36,62	-33,25	-3,37
Agosto	-1,19	-0,74	-0,45	Fevereiro	-7,73	-8,43	0,70
Julho	-0,39	6,37	-6,76	Janeiro	5,10	-2,46	7,56

### Rentabilidades

Portfólio	Semana	2020	2019	2018	2017	2016
Top Picks	9,34	-16,08	34,96	13,69	26,03	40,16
Ibovespa*	7,24	-12,60	32,64	15,11	30,70	41,40
Diferença	2,10 p.p.	-3,48 p.p.	2,32 p.p.	-1,43 p.p.	-4,67 p.p.	-1,25 p.p.

Portfólio	2015	2014	2013	2012	2011	Desde 2010
Top Picks	-9,16	9,39	1,63	14,97	1,13	194,85
Ibovespa*	-11,31	-6,78	-18,51	8,16	-17,34	54,16
Diferença	2,16 p.p.	16,17 p.p.	20,13 p.p.	6,81 p.p.	18,47 p.p.	140,69 p.p.

\* Variação mensal calculada com base nos fechamentos das sextas mais próximas do fim do mês.

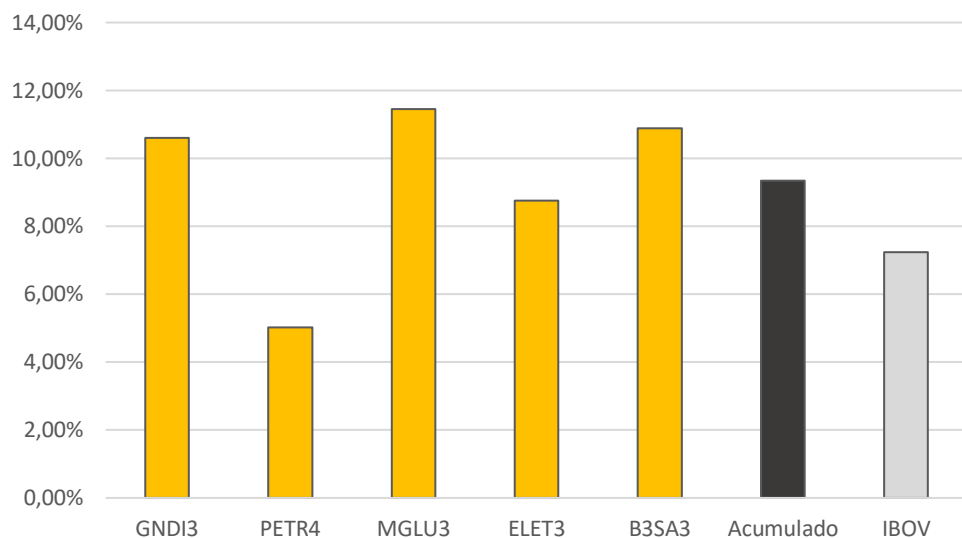

Ativo	Retorno
GNDI3	10,60%
PETR4	5,02%
MGLU3	11,45%
ELET3	8,76%
B3SA3	10,89%
Acumulado	9,34%
IBOV	7,24%
Diferença	2,11%

Fonte: Análise XP

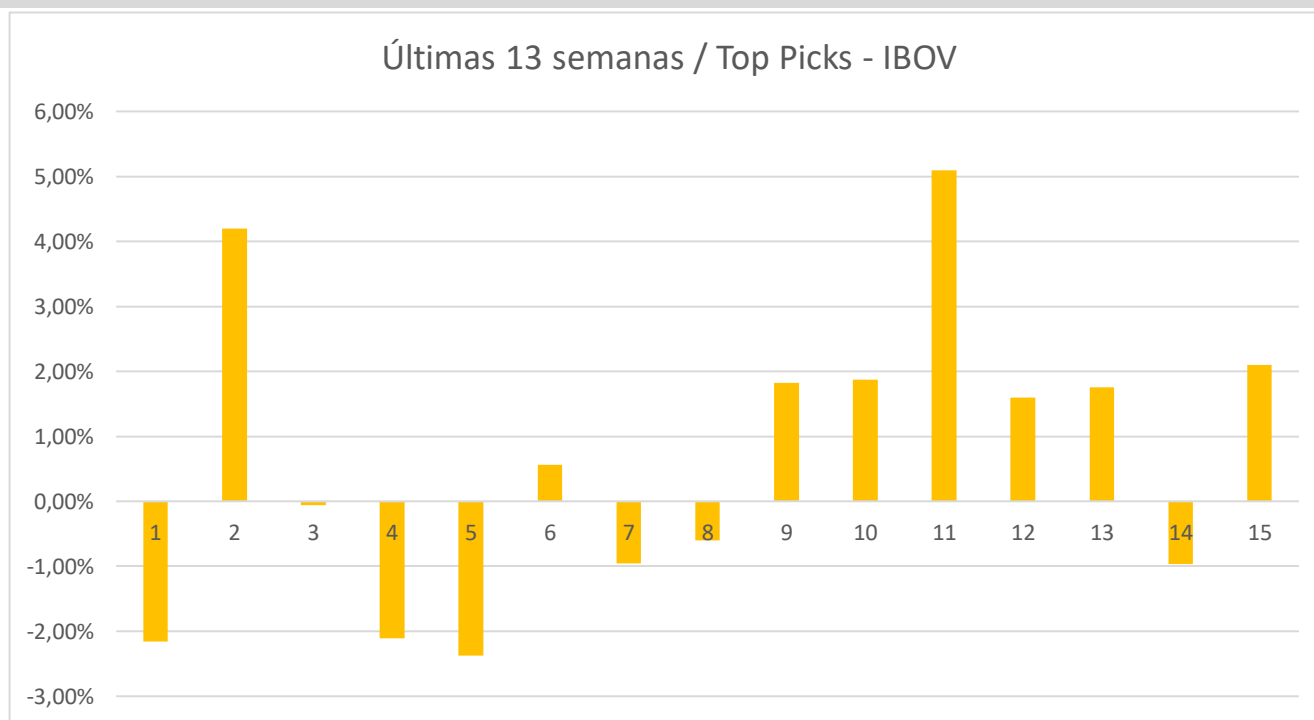

Fonte: Análise XP

## Analista Responsável

Gilberto Pereira Coelho Junior, CNPI-T, 832

## Analise dos Ativos

- MOVI3** Está em tendência de alta projetando 20,70 ou 23,85. Tem suportes em 17,50 e 15,90.
- MRFG3** Está retomando sinal de alta projetando 15,95 ou 18,30. Tem suportes em 13,60 e 11,88.
- MGLU3** Está em tendência de alta projetando de 29,40 a 31,30. Tem suportes em 23,88 e 21,88.
- ELET3** Está em tendência de alta projetando 35,00 ou 38,50. Tem suportes em 31,87 e 29,36..
- B3SA3** Está em tendência de alta de longo prazo projetando 58,50 ou 68,80. Tem suporte em 50,00.

## Objetivos da Carteira

A carteira é composta por 5 ativos, tendo cada um o peso igual de 20%.

Ressaltamos que a Carteira Semanal Top Picks busca retorno a curto prazo, considerando apenas a análise técnica. O intuito é que a média do retorno dos 5 ativos, ao final da semana, supere o benchmark.

O retorno da carteira é medido de acordo com os preços de fechamento dos ativos nas sextas.

Não haverá stop gain ou stop loss para os ativos indicados, visto que a ideia da carteira é que a média dos ativos supere o Ibovespa no período.

Consideramos para a seleção dos ativos um corte de liquidez para que o retornos das recomendações reflitam da forma mais fiel a realidade. São elegíveis preferencialmente ativos do IBX-100.

Disclaimer

Este relatório de análise foi elaborado pela XP Investimentos CCTVM S.A. ("XP Investimentos ou XP") de acordo com todas as exigências previstas na Instrução CVM nº 598, de 3 de maio de 2018, tem como objetivo fornecer informações que possam auxiliar o investidor a tomar sua própria decisão de investimento, não constituindo qualquer tipo de oferta ou solicitação de compra e/ou venda de qualquer produto. As informações contidas neste relatório são consideradas válidas na data de sua divulgação e foram obtidas de fontes públicas. A XP Investimentos não se responsabiliza por qualquer decisão tomada pelo cliente com base no presente relatório. Este relatório foi elaborado considerando a classificação de risco dos produtos de modo a gerar resultados de alocação para cada perfil de investidor. O(s) signatário(s) deste relatório declara(m) que as recomendações refletem única e exclusivamente suas análises e opiniões pessoais, que foram produzidas de forma independente, inclusive em relação à XP Investimentos e que estão sujeitas a modificações sem aviso prévio em decorrência de alterações nas condições de mercado, e que sua(s) remuneração(es) é(são) indiretamente influenciada por receitas provenientes dos negócios e operações financeiras realizadas pela XP Investimentos. O analista responsável pelo conteúdo deste relatório e pelo cumprimento da Instrução CVM nº 598/18 está indicado acima, sendo que, caso constem a indicação de mais um analista no relatório, o responsável será o primeiro analista credenciado a ser mencionado no relatório. Os analistas da XP Investimentos estão obrigados ao cumprimento de todas as regras previstas no Código de Conduta da APIMEC para o Analista de Valores Mobiliários e na Política de Conduta dos Analistas de Valores Mobiliários da XP Investimentos. O atendimento de nossos clientes é realizado por empregados da XP Investimentos ou por agentes autônomos de investimento que desempenham suas atividades por meio da XP, em conformidade com a ICVM nº 497/2011, os quais encontram-se registrados na Associação Nacional das Corretoras e Distribuidoras de Títulos e Valores Mobiliários – ANCORD. O agente autônomo de investimento não pode realizar consultoria, administração ou gestão de patrimônio de clientes, devendo atuar como intermediário e solicitar autorização prévia do cliente para a realização de qualquer operação no mercado de capitais. Os produtos apresentados neste relatório podem não ser adequados para todos os tipos de cliente. Antes de qualquer decisão, os clientes deverão realizar o processo de suitability e confirmar se os produtos apresentados são indicados para o seu perfil de investidor. Este material não sugere qualquer alteração de carteira, mas somente orientação sobre produtos adequados a determinado perfil de investidor. A rentabilidade de produtos financeiros pode apresentar variações e seu preço ou valor pode aumentar ou diminuir num curto espaço de tempo. Os desempenhos anteriores não são necessariamente indicativos de resultados futuros. A rentabilidade divulgada não é líquida de impostos. As informações presentes neste material são baseadas em simulações e os resultados reais poderão ser significativamente diferentes. Este relatório é destinado à circulação exclusiva para a rede de relacionamento da XP Investimentos, incluindo agentes autônomos da XP e clientes da XP, podendo também ser divulgado no site da XP. Fica proibida sua reprodução ou redistribuição para qualquer pessoa, no todo ou em parte, qualquer que seja o propósito, sem o prévio consentimento expresso da XP Investimentos. SAC. 0800 77 20202. A

para qualquer pessoa, no todo ou em parte, qualquer que seja o propósito, sem o prévio consentimento expresso da XP Investimentos S.A. (CNPJ nº 06.958.774/2002-77). Ouvidoria da XP Investimentos tem a missão de servir de canal de contato sempre que os clientes que não se sentirem satisfeitos com as soluções dadas pela empresa aos seus problemas. O contato pode ser realizado por meio do telefone: 0800 722 3710. O custo da operação e a política de cobrança estão definidos nas tabelas de custos operacionais disponibilizadas no site da XP Investimentos: [www.xpi.com.br](http://www.xpi.com.br). A XP Investimentos se exime de qualquer responsabilidade por quaisquer prejuízos, diretos ou indiretos, que venham a decorrer da utilização deste relatório ou seu conteúdo. A Avaliação Técnica e a Avaliação de Fundamentos seguem diferentes metodologias de análise. A Análise Técnica é executada seguindo conceitos como tendência, suporte, resistência, candles, volumes, médias móveis entre outros. Já a Análise Fundamentalista utiliza como informação os resultados divulgados pelas companhias emissoras e suas projeções. Desta forma, as opiniões dos Analistas Fundamentalistas, que buscam os melhores retornos dadas as condições de mercado, o cenário macroeconômico e os eventos específicos da empresa e do setor, podem divergir das opiniões dos Analistas Técnicos, que visam identificar os movimentos mais prováveis dos preços dos ativos, com utilização de “stops” para limitar as possíveis perdas. O investimento em ações é indicado para investidores de perfil moderado e agressivo, de acordo com a política de suitability praticada pela Clear CTVM Ação é uma fração do capital de uma empresa que é negociada no mercado. É um título de renda variável, ou seja, um investimento no qual a rentabilidade não é preestabelecida, varia conforme as cotações de mercado. O investimento em ações é um investimento de alto risco e os desempenhos anteriores não são necessariamente indicativos de resultados futuros e nenhuma declaração ou garantia, de forma expressa ou implícita, é feita neste material em relação a desempenhos. As condições de mercado, o cenário macroeconômico, os eventos específicos da empresa e do setor podem afetar o desempenho do investimento, podendo resultar até mesmo em significativas perdas patrimoniais. A duração recomendada para o investimento é de médio-longo prazo. Não há quaisquer garantias sobre o patrimônio do cliente neste tipo de produto. O investimento em opções é preferencialmente indicado para investidores de perfil agressivo, de acordo com a política de suitability praticada pela XP Investimentos. No mercado de opções, são negociados direitos de compra ou venda de um bem por preço fixado em data futura, devendo o adquirente do direito negociado pagar um prêmio ao vendedor tal como num acordo seguro. As operações com esses derivativos são consideradas de risco muito alto por apresentarem altas relações de risco e retorno e algumas posições apresentarem a possibilidade de perdas superiores ao capital investido. A duração recomendada para o investimento é de curto prazo e o patrimônio do cliente não está garantido neste tipo de produto. O investimento em termos é indicado para investidores de perfil agressivo, de acordo com a política de suitability praticada pela XP Investimentos. São contratos para compra ou a venda de uma determinada quantidade de ações, a um preço fixado, para liquidação em prazo determinado. O prazo do contrato a Termo é livremente escolhido pelos investidores, obedecendo o prazo mínimo de 16 dias e máximo de 999 dias corridos. O preço será o valor da ação adicionado de uma parcela correspondente aos juros – que são fixados livremente em mercado, em função do prazo do contrato. Toda transação a termo requer um depósito de garantia. Essas garantias são prestadas em duas formas: cobertura ou margem. O investimento em Mercados Futuros envolve riscos de perdas patrimoniais significativos, e por isso é indicado para investidores de perfil agressivo, de acordo com a política de suitability praticada pela XP Investimentos. Commodity é um objeto ou determinante de preço de um contrato futuro ou outro instrumento derivativo, podendo consubstanciar um índice, uma taxa, um valor mobiliário ou produto físico. É um investimento de risco muito alto, que contempla a possibilidade de oscilação de preço devido à utilização de alavancagem financeira. A duração recomendada para o investimento é de curto prazo e o patrimônio do cliente não está garantido neste tipo de produto. As condições de mercado, mudanças climáticas e o cenário macroeconômico podem afetar o desempenho do investimento. ESTA INSTITUIÇÃO É ADERENTE AO CÓDIGO ANBIMA DE REGULAÇÃO E MELHORES PRÁTICAS PARA ATIVIDADE DE DISTRIBUIÇÃO DE PRODUTOS DE INVESTIMENTO NO VAREJO.