

Geração de renda consistente com a flexibilidade de se adaptar a diversos cenários

Em um ambiente de taxas de juros baixas, estratégias de investimento que conseguem entregar uma geração de renda consistente e que tem a flexibilidade para se adaptar a diferentes mercados são cada vez mais necessárias.

O PIMCO Income FIC FIM entregou retornos atrativos e consistentes em diversos ambientes de mercados, com baixa correlação aos mercados brasileiros e com baixa volatilidade.

Essa estratégia, ancorada ao processo de Investimentos da PIMCO, **pode ser um complemento à parcela de renda fixa ou de multimercados de um portfólio brasileiro**, já que ela traz o potencial de retornos atrativos e tem foco na preservação de capital quando os mercados estão turbulentos.

O que você precisa saber sobre o PIMCO INCOME FIC FIM

- Estratégia de renda fixa global e flexível
- Proteção contra oscilação da moeda
- Referência econômica de retorno de CDI + 2,5%
- Volatilidade histórica moderada, de 3% a 4%
- Baixa correlação com ativos brasileiros
- Liquidez semanal
- Taxa total de administração de 1,56%
- Estratégia existe desde 2007 nos EUA
- A estratégia tem mais de USD 244 bilhões no mundo
- Dan Ivacyn e Alfred Murata foram eleitos Manager of The Year em 2013 pela Morningstar

% Exposição

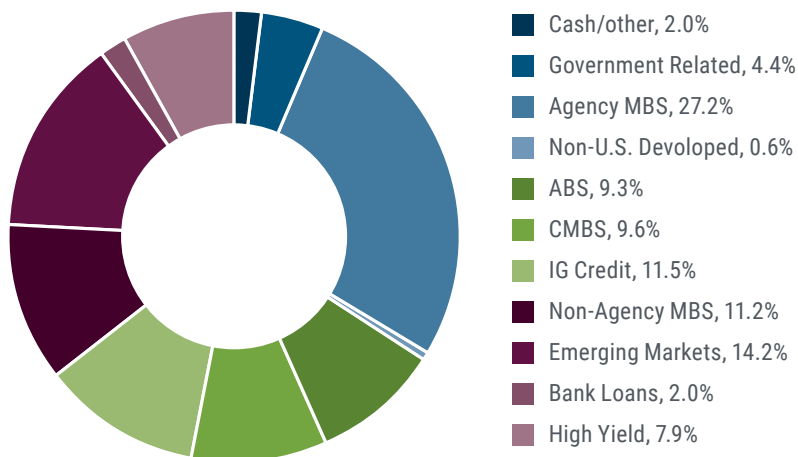

Processo de Investimento

Equilibrar objetivos de geração de renda e de proteção de capital

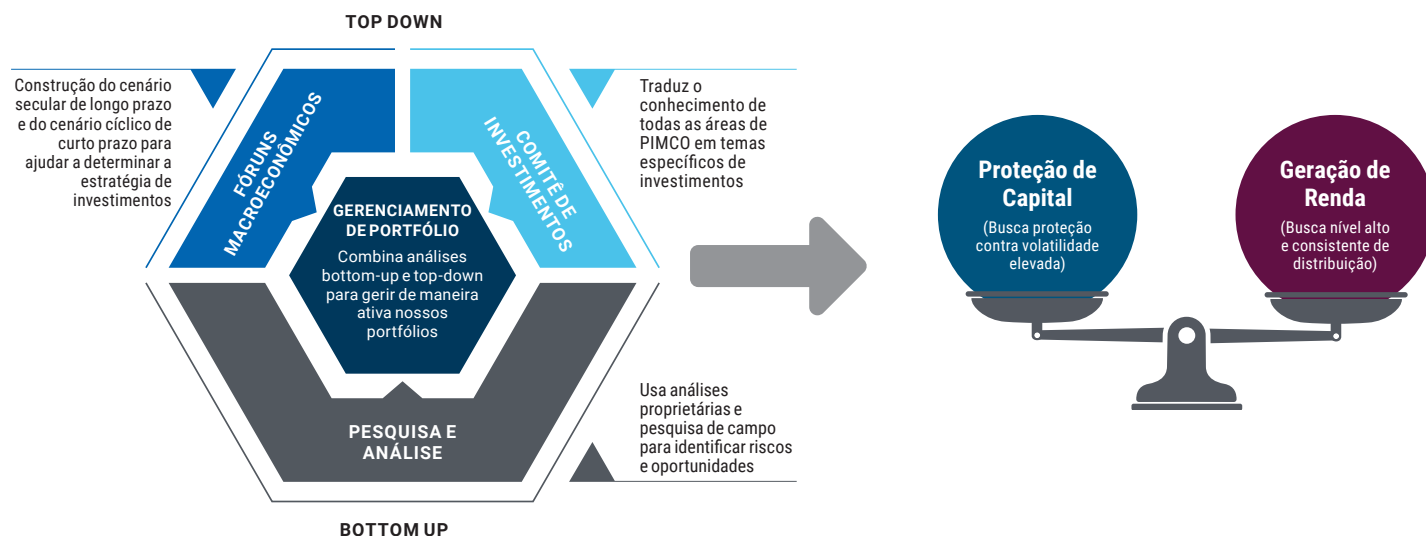

Nosso processo de investimentos vem evoluindo há décadas e já foi testado em todos os mercados

Quem somos?

2.800+
Funcionários em todo o mundo¹

810+
Profissionais de investimento em todo o mundo

260+
Portfolio Managers com uma média de 16 anos de experiência em investimento

220+
Profissionais de investimento que estão com a PIMCO há mais de 10 anos

65+
Analistas de crédito globais

14
Mesas setoriais especializadas

17
Escritórios globais nas Américas, Europa e Ásia²

US\$1.88 trilhão
Ativos sob gestão³

50+
Países onde os clientes estão baseados*



Em 30 de Setembro de 2019. FONTE: PIMCO. Performance passada não é garantia nem indicação confiável de resultados futuros.

O escritório em Bermudas foi inaugurado em Abril de 2019.

* Baseado no domicílio fiscal da conta do cliente.

** O escritório do Rio de Janeiro foi estabelecido em 2012 e transferido para São Paulo em dezembro de 2018.

¹ Os dados dos funcionários excluem Gurtin Fixed Income Management, LLC exceto para o total de funcionários, que inclui os funcionários da Gurtin Fixed Income Management, LLC que a PIMCO adquiriu em janeiro de 2019.

² 17 escritórios globais incluem escritórios da aquisição da Gurtin Fixed Income Management, LLC em janeiro de 2019.

³ Os ativos incluem US\$14,3 bilhões em ativos de clientes contratados pela Gurtin Fixed Income Management, LLC, uma afiliada e subsidiária integral da PIMCO. Ativos refletem aqueles gerenciados em nome de clientes terceiros e ativos afiliados. Os recursos do fundo de fundos foram compensados por cada estratégia.

⁴ Os escritórios de Solana Beach, CA e Chicago, IL, referem-se à aquisição pela PIMCO da Gurtin Fixed Income Management, LLC em janeiro de 2019.

INFORMAÇÃO IMPORTANTE – O fundo é dedicado exclusivamente a investidores qualificados. As informações contidas aqui neste material de divulgação se referem às estratégias PIMCO Income. Informações referentes a contas representativas ou compostos não devem ser interpretadas como indicador da performance do PIMCO Income FIC FIM IE ("Fundo"), cuja estratégia é similar, mas não idêntica às contas representativas ou compostos aqui apresentados. É esperado, mas não garantido, que o Fundo apresente ganhos, perdas ou resultados similares às contas representativas ou compostos.

PIMCO Income FIC FIM IE – Gestão: PIMCO LATIN AMERICA ADMINISTRADORA DE CARTEIRAS LTDA. Administração: BNY MELLON SERVIÇOS FINANCEIROS DISTRIBUIDORA DE TÍTULOS E VALORES MOBILIÁRIOS S.A.

Rentabilidade passada não representa garantia de rentabilidade futura. O indicador CDI é mera referência econômica, e não meta ou parâmetro de performance do fundo.

Esse material de divulgação foi produzido pela PIMCO Latin America com fins meramente informativos. As informações aqui contidas buscam avaliar o cenário econômico atual, no entanto, esclarecemos que estas representam uma interpretação da gestora e podem ser modificadas sem comunicação prévia. O Fundo receberá solicitações de aplicação e resgates todas quartas-feiras consideradas dias úteis. Serão considerados dias úteis aqueles onde o mercado opere nas seguintes praças: São Paulo e Nova Iorque. Nesse sentido, as solicitações de aplicação devem atender o disposto acima. Fundos de investimento não contam com garantia do administrador, do gestor, de qualquer mecanismo de seguro ou fundo garantidor de crédito - FGC. A rentabilidade divulgada não é líquida de impostos. Não há garantia que este fundo terá o tratamento tributário para fundos de Longo Prazo. Para avaliação da performance de um fundo de investimento, é recomendável a análise de, no mínimo, 12 (doze) meses. Leia o prospecto e o regulamento antes de investir. Este fundo está autorizado a realizar aplicações em ativos no exterior. Exposição a ativos no exterior ocorrerá no dia subsequente à aplicação. O Fundo pode aplicar em fundos de investimento que utilizam estratégias que podem resultar em perdas patrimoniais para seus cotistas. Os fundos multimercado podem estar expostos a significativa concentração em ativos de poucos emissores, com os riscos daí decorrentes. A PIMCO Latin America não comercializa nem distribui cotas de fundos de investimento ou qualquer ativo financeiro. As informações contidas nesse material são de caráter exclusivamente informativo.

TRIBUTAÇÃO APLICÁVEL – Objetiva-se que o Fundo tenha tratamento fiscal de Longo Prazo. Para investidores residentes no Brasil, aplica-se a tabela regressiva do Imposto de Renda, no regime semestral "come-cotas", pela alíquota mínima, a qual será ajustada no momento do resgate, dependendo da permanência no fundo. Aplica-se, também, IOF regressivo para resgates que ocorrerem em até 30 (trinta) dias da aplicação.

CARÊNCIA PARA RESGATE – Não aplicável.

A PIMCO presta serviços apenas a instituições e investidores qualificados. Esta não é uma oferta para qualquer pessoa em qualquer jurisdição onde seja ilícita ou não autorizada. | **PIMCO Latin America** Av. Brigadeiro Faria Lima 3477, Torre A, 5º andar São Paulo, Brazil 04538-133. Nenhuma parte desta publicação pode ser reproduzida em qualquer forma, nem citada em qualquer outra publicação, sem autorização prévia por escrito. PIMCO e THE NEW NEUTRAL são marcas registradas da Allianz Asset Management of America L.P. nos Estados Unidos e em todo o mundo. ©2020, PIMCO